

Obecní úřad Střítež  
Kaplice nádraží 2, 382 42 Kaplice  
IČO: 00583774, DIČ: CZ00583774  
tel. 380 321 174, mob. 601 528 643  
e-mail: obec@info-stritez.cz, web:www.info-stritez.cz

---

## Zveřejnění záměru směny obecního pozemku.

Obec Střítež tímto zveřejňuje záměr směny obecního pozemku č. 3016/4 – 5m<sup>2</sup> v k.ú. Střítež u Kaplice za pozemek č. 3015/2 – 7m<sup>2</sup> v k.ú. Střítež u Kaplice bezúplatně.

Pozemky jsou označené na přiloženém geometrickém plánu.

V Kaplice nádraží dne 29.9.2022

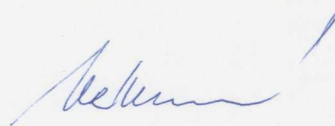

Jaroslava Vávrová  
starostka obce

vyvěšeno dne: 29.9.2022

**OBEC STŘÍTEŽ**  
KAPLICE NÁDRAŽÍ 2  
382 42 Kaplice 2  
IČ: 00583774

sejmuto dne:

VÝKAZ DOSAVADNÍHO A NOVÉHO STAVU ÚDAJŮ KATASTRU NEMOVITOSTÍ

Dosavadní stav				Nový stav									
Označení pozemku parc. číslem	Výměra parcely		Druh pozemku Způsob využití	Označení pozemku parc. číslem	Výměra parcely		Druh pozemku Způsob využití	Typ stavby Způsob využití	Zpús. určení výměr	Porovnání se stavem evidence právních vztahů			
	ha	m <sup>2</sup>			ha	m <sup>2</sup>				Díl přechází z pozemku označeného v katastru nemovitostí	dřívější poz. evidenci	Číslo listu vlastnictví	Výměra dílu
											ha	m <sup>2</sup>	
3015		29	ostat. pl. jiná plocha	3015/1	22	ostat. pl. jiná plocha			2	3015	676		22
				3015/2	7	ostat. pl. jiná plocha			2	3015	676		7
3016/1	15	39	ostat. pl. ostat.komunikace	3016/1	15	ostat. pl. ostat.komunikace			2	3016/1	10001	15	34
				3016/4	5	ostat. pl. ostat.komunikace			2	3016/1	10001		5
	15	68			15	68							

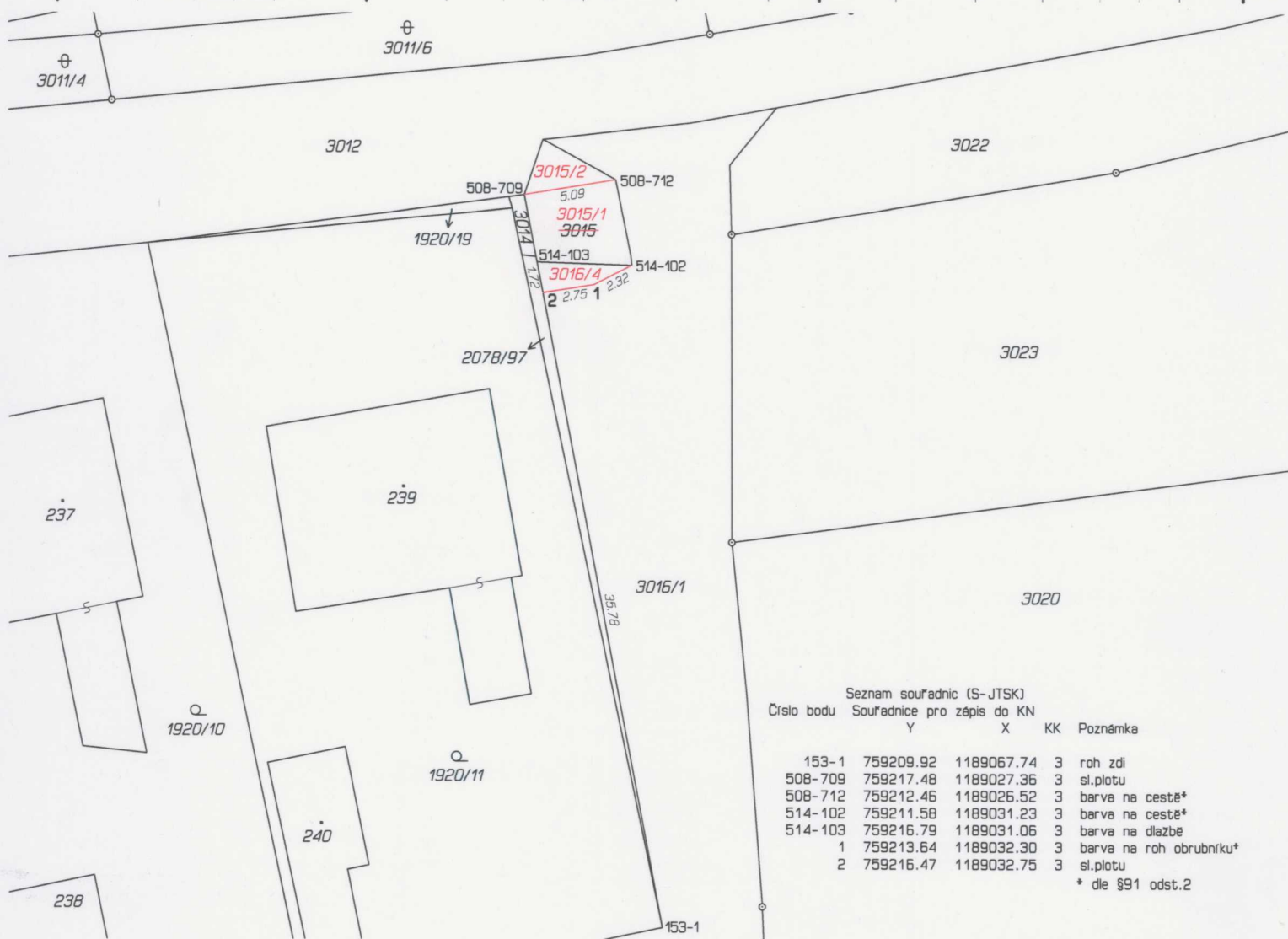

<b>GEOMETRICKÝ PLÁN</b> pro rozdělení pozemku	Geometrický plán ověřil úředně oprávněný zeměměřický inženýr:	Stejnopis ověřil úředně oprávněný zeměměřický inženýr:
	Jméno, příjmení: <b>Ing. Ondřej Dohnal</b>	Jméno, příjmení: <b>Ing. Ondřej Dohnal</b>
	Číslo položky seznamu úředně oprávněných zeměměřických inženýrů: <b>2716/2015</b>	Číslo položky seznamu úředně oprávněných zeměměřických inženýrů: <b>2716/2015</b>
	Dne: <b>31. srpna 2022</b> Číslo: <b>101/2022</b>	Dne: <b>23. září 2022</b> Číslo: <b>86/2022</b>
Náležitostmi a přesností odpovídá právním předpisům.	Tento stejnopis odpovídá geometrickému plánu v elektronické podobě uloženému v dokumentaci katastrálního úřadu.	
Vyhotovitel: <b>Ing. Ondřej Dohnal</b> K Lesu 479 370 01 Homole, Nové Homole	Katastrální úřad souhlasí s očíslováním parcel.  <b>Martina Učňová</b> KÚ pro Jihočeský kraj KP Český Krumlov PGP- 1106/2022-302 2022.09.06 13:50:12 +02'00'	Ověření stejnopisu geometrického plánu v listinné podobě.  
Číslo plánu: <b>778-86/2022</b> Okres: <b>Český Krumlov</b> Obec: <b>Střítež</b> Kat. území: <b>Střítež u Kaplice</b> Mapový list: <b>DKM(Č.Krumlov 3-4/32)</b> Dosavadním vlastníkům pozemků byla poskytnuta možnost seznámit se v terénu s průběhem navrhovaných nových hranic, které byly označeny předepsaným způsobem: <b>barvou dle §91 odst.2</b>		