

Obec Střítež
Kaplice nádraží 2, 382 42 Kaplice
IČO: 00583774, DIČ: CZ00583774
tel. 380 321 174, mob. 601 528 643
e-mail: obec@info-stritez.cz, web:www.info-stritez.cz

Zveřejnění záměru prodeje části obecního pozemku.

Obec Střítež tímto zveřejňuje záměr prodeje části pozemku p.č. 1553/3 v k.ú. Střítež u Kaplice o celkové výměře 390 m² dle geometrického plánu číslo 626-44/2014, který je přílohou tohoto záměru, za nejméně 350,-Kč za m².

V Kaplice nádraží dne 27.9.2024



Jaroslava Vávrová
starostka obce

OBEC STRÍTEŽ
KAPLICE NÁDRAŽÍ 2
382 42 Kaplice 2
IČ: 00583774

vyvěšeno dne: 27.9.2024

sejmuto dne: 27.10.2024

VÝKAZ DOSAVADNÍHO A NOVÉHO STAVU ÚDAJŮ KATASTRU NEMOVITOSTÍ

Dosavadní stav				Nový stav											
Označení pozemku parc. číslem	Výměra parcely		Druh pozemku	Označení pozemku parc. číslem	Výměra parcely		Druh pozemku	Typ stavby	Způsob využití	Způsob určení výměr	Porovnání se stavem evidence právních vztahů				
	ha	m ²	Způsob využití		ha	m ²	Způsob využití	Způsob využití			Díl přechází z pozemku označeného v katastru nemovitostí	dřívější poz. evidenci	Číslo listu vlastnictví	Výměra dílu	
												ha	m ²		
1553/1															
1553/3	19	28	ostat. pl. neplodná půda	1553/3	14	14	ostat. pl. neplodná půda		2	1553/1	10001				
				1553/5	1	23	ostat. pl. neplodná půda		2	1553/3	10001	14	14		
				1553/6	3	90	ostat. pl. neplodná půda		2	1553/3	10001	1	23		
				1553/6					2	1553/3	10001	3	90		
1560/1	7	76	travní p.	1560/1	7	75	travní p.		2	1560/1	111	7	75	57	
				1560/22		55	travní p.		2	1560/1	111			55	
*1)	7	95			7	95									

*1) Rozdíl -2 m2 vzniklý zaokrouhlením nových výměr (bod 14.7b přílohy vyhlášky č. 357/2013 Sb.)

Výkaz údajů o bonitovaných půdně ekologických jednotkách (BPEJ) k parcelám nového stavu

Parcelní číslo podle		Kód BPEJ	Výměra		BPEJ na dílu parcely	Parcelní číslo podle		Kód BPEJ	Výměra		BPEJ na dílu parcely
katastru nemovitostí	zjednodušené evidence		ha	m ²		katastru nemovitostí	zjednodušené evidence		ha	m ²	
1560/1		85004	1	03	13						
		85011	1	31	72						
		85014		15	42						
		85041			1						
		87311			97	08					
		87541	4	28	21						
1560/22		85004			4						
		85014			51						

Oprávněný : Dle smlouvy.

Druh věcného břemene : Právo chůze a jízdy.

GEOMETRICKÝ PLÁN

pro

rozdělení pozemku a pro vymezení rozsahu věcného břemene k části pozemku.

Vyhotovitel: Vladimír Korbela
Nám.J.V.Kamarýta 92, Velešín, 382 32
tel. +420 607 986 458
mail. info@geodet-korbela.cz

Číslo plánu: 626-44/2014

Okres: Český Krumlov

Obec: Střítež

Kat. území: Střítež u Kaplice

Mapový list: DKM

Dosavadním vlastníkům pozemků byla poskytnuta možnost seznámit se v terénu s průběhem navrhovaných nových hranic, které byly označeny předepsaným způsobem:

plastovými mezníky

Geometrický plán ověřil úředně oprávněný zeměměřický inženýr

Jméno, příjmení: Ing.Petr Pícek

Číslo položky seznamu úředně oprávněných zeměměřických inženýrů 1559/96

Dne: 14.8.2014 Číslo: 210/2014

Náležitostmi a přesností odpovídá právním předpisům.

Katastrální úřad souhlasí s očíslováním parcel.

KÚ pro Jihočeský kraj
KP Český Krumlov
Martina Učňová
PGP-736/2014-302
2014.08.20 10:18:06 CEST

Stejnopis ověřil úředně oprávněný zeměměřický inženýr:

Jméno, příjmení: Ing.Petr Pícek

Číslo položky seznamu úředně oprávněných zeměměřických inženýrů 1559/96

Dne: 20.8.2014 Číslo: 210/2014

Tento stejnopis odpovídá geometrickému plánu v elektronické podobě uloženému v dokumentaci katastrálního úřadu.

Ověření stejnopisu geometrického plánu v listinné podobě.



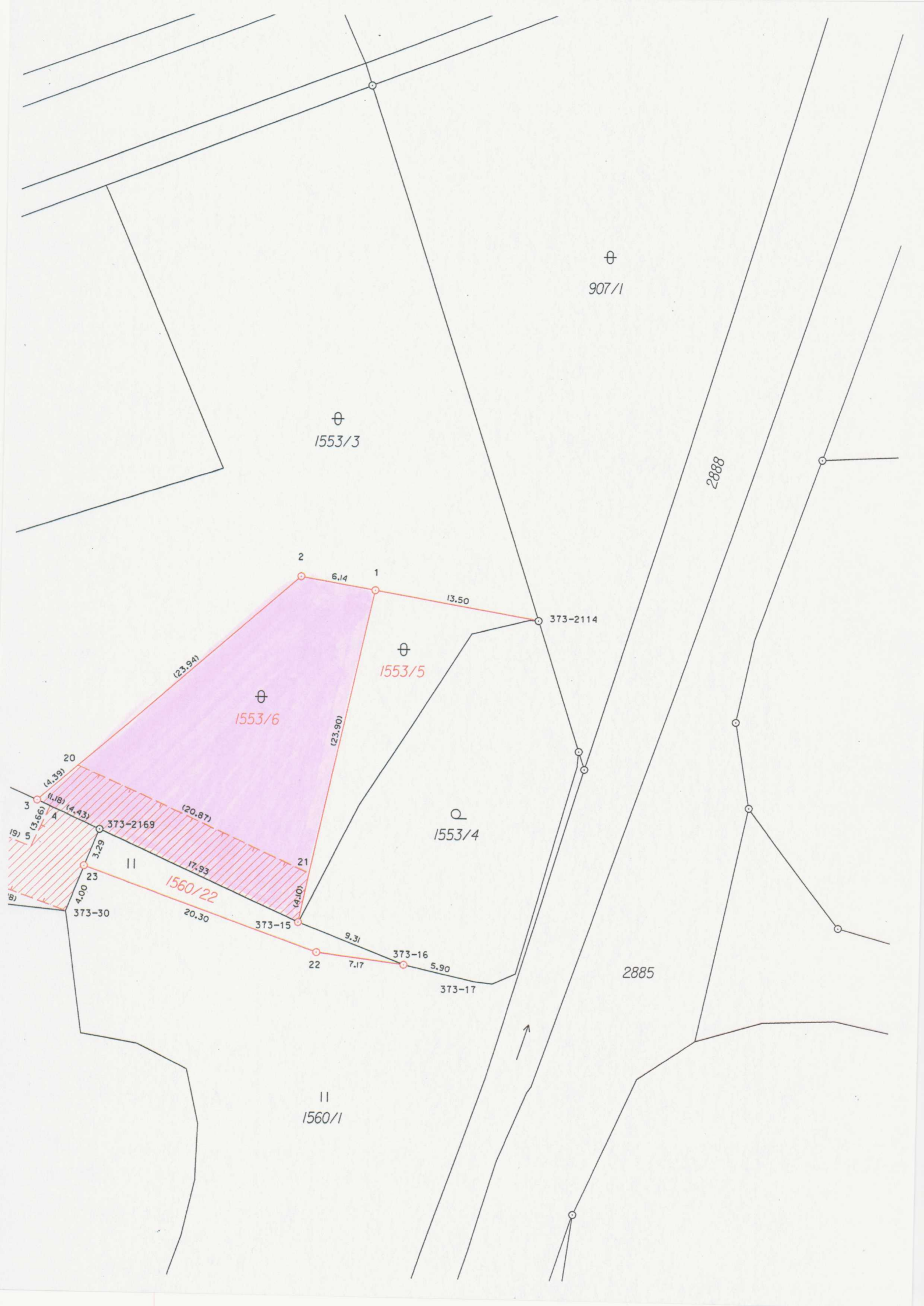

⊕
907/1

⊕
1553/3

2888

⊕
1553/5

⊕
1553/6

⊕
1553/4

II
1560/1

2885

