

# ÚZEMNÍ PLÁN STŘÍTEŽ

05

ÚPLNÉ ZNĚNÍ PO VYDÁNÍ ZM. Č. 1  
KOORDINAČNÍ VÝKRES 1:5000

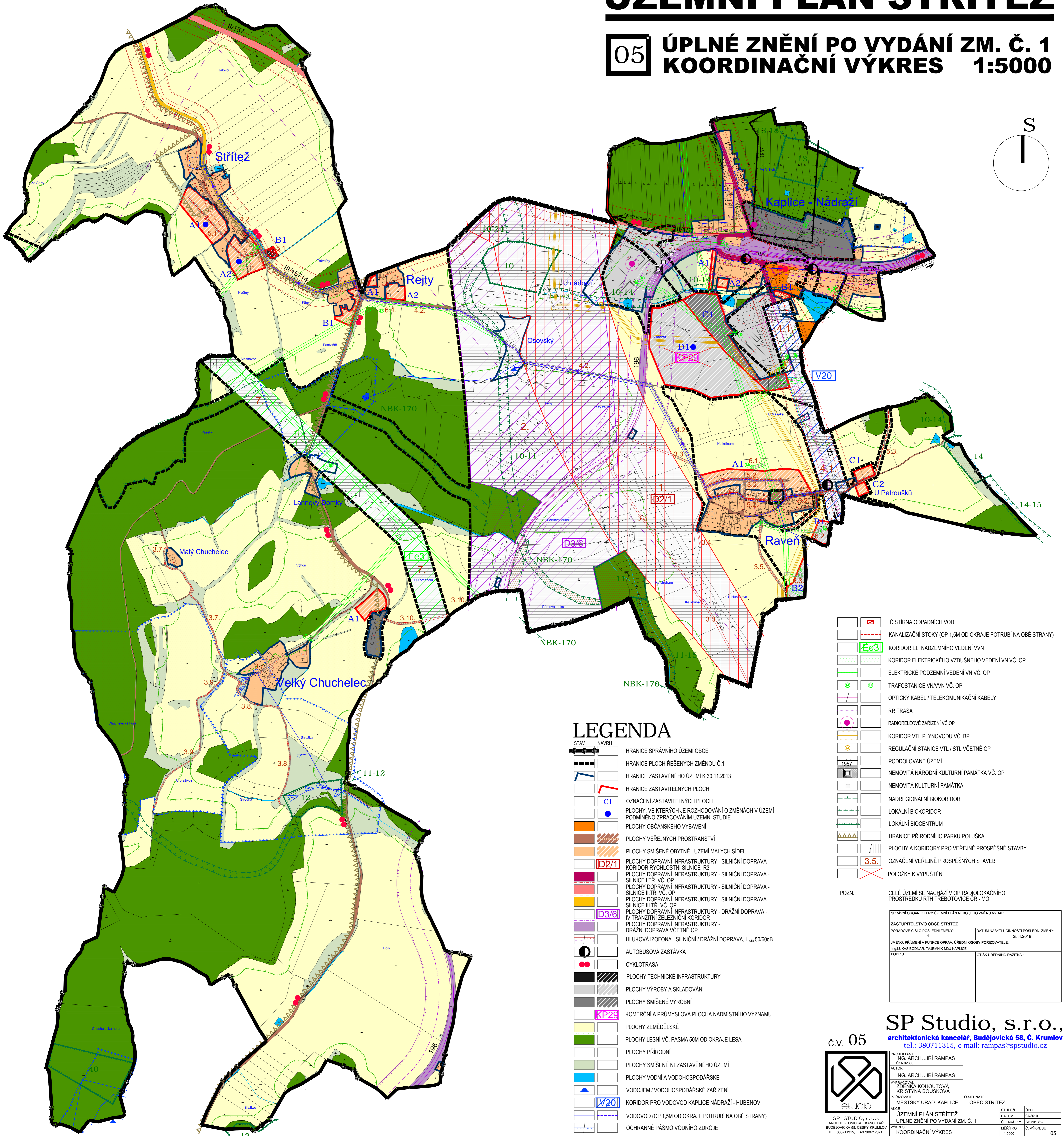
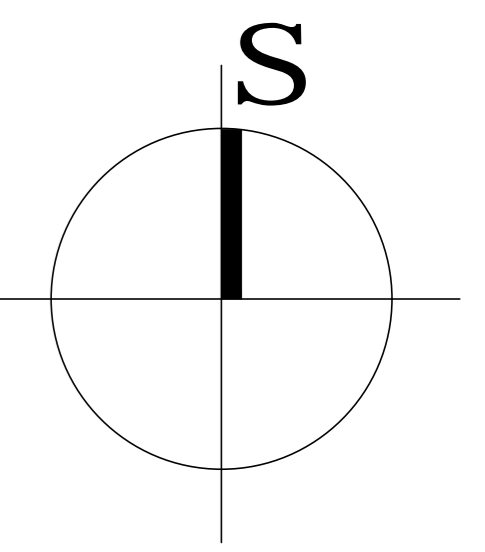

## LEGENDA

- |  |  |
|--|--|
|  | HRANICE SPRÁVNÍHO ÚZEMÍ OBCE   |
|  | HRANICE PLOCH ŘEŠENÝCH ZMĚNOU Č.1  |
|  | HRANICE ZASTAVĚNÉHO ÚZEMÍ K 30.11.2013   |
|  | HRANICE ZASTAVITELNÝCH PLOCH   |
|  | OZNAČENÍ ZASTAVITELNÝCH PLOCH  |
|  | PLOCHY, VE KTERÝCH JE ROZHODOVÁNÍ O ZMĚNÁCH V ÚZEMÍ<br>PODMÍNĚNO ZPRACOVÁNÍM ÚZEMNÍ STUDIE |
|  | PLOCHY OBČANSKEHO VYBAVENÍ   |
|  | PLOCHY VEŘEJNÝCH PROSTRANSTVÍ  |
|  | PLOCHY SMÍŠENÉ OBYTNÉ - ÚZEMÍ MALÝCH SIDEL   |
|  | PLOCHY DOPRAVNÍ INFRASTRUKTURY - SILNIČNÍ DOPRAVA -<br>KORIDOR RYCHLOSTNÍ SILNICE R3       |
|  | PLOCHY DOPRAVNÍ INFRASTRUKTURY - SILNIČNÍ DOPRAVA -<br>SILNICE I.TŘ. VČ. OP                |
|  | PLOCHY DOPRAVNÍ INFRASTRUKTURY - SILNIČNÍ DOPRAVA -<br>SILNICE II.TŘ. VČ. OP               |
|  | PLOCHY DOPRAVNÍ INFRASTRUKTURY - SILNIČNÍ DOPRAVA -<br>SILNICE III.TŘ. VČ. OP              |
|  | PLOCHY DOPRAVNÍ INFRASTRUKTURY - DRÁŽNÍ DOPRAVA -<br>IV. TRANZITNÍ ŽELEZNIČNÍ KORIDOR      |
|  | PLOCHY DOPRAVNÍ INFRASTRUKTURY -<br>DRÁŽNÍ DOPRAVA VČETNĚ OP                               |
|  | HLUKOVÁ IZOFONA - SILNIČNÍ / DRÁŽNÍ DOPRAVA, L <sub>eq</sub> 50/60dB                       |
|  | AUTOBUSOVÁ ZASTÁVKA  |
|  | CYKLOTRASA   |
|  | PLOCHY TECHNICKÉ INFRASTRUKTURY  |
|  | PLOCHY VÝROBY A SKLADOVÁNÍ   |
|  | PLOCHY SMÍŠENÉ VÝROBNÍ   |
|  | KOMERČNÍ A PRŮMYŠLOVÁ PLOCHA NADMÍSTNÍHO VÝZNAMU   |
|  | PLOCHY ZEMĚDĚLSKÉ  |
|  | PLOCHY LESNÍ VČ. PÁSMO 50M OD OKRAJE LESA  |
|  | PLOCHY PŘÍRODNÍ  |
|  | PLOCHY SMÍŠENÉ NEZASTAVĚNÉHO ÚZEMÍ   |
|  | PLOCHY VODNÍ A VODOHOSPODÁŘSKÉ   |
|  | VODOJEM / VODOHOSPODÁŘSKÉ ZAŘÍZENÍ   |
|  | KORIDOR PRO VODOVOD KAPLICE NÁDRAŽÍ - HUBENOV  |
|  | VODOVOD (OP 1,5M OD OKRAJE POTRUBÍ NA OBE STRANY)  |
|  | OCHRANĚNÉ VODNÍ ZDROJE   |

- |  |   |
|--|---|
|  | ČIŠTÍRNA ODPADNÍCH VOD                                      |
|  | KANALIZAČNÍ STOKY (OP 1,5M OD OKRAJE POTRUBÍ NA OBE STRANY) |
|  | KORIDOR EL. NADZEMNÍHO VEDENÍ VVN                           |
|  | KORIDOR ELEKTRICKÉHO VZDUŠNÉHO VEDENÍ VN VČ. OP             |
|  | ELEKTRICKÉ PODZEMNÍ VEDENÍ VN VČ. OP                        |
|  | TRAFOSTANICE VN/VVN VČ. OP                                  |
|  | OPTICKÝ KABEL / TELEKOMUNIKAČNÍ KABELY                      |
|  | RR TRASA  |
|  | RADIORELEOVÉ ZAŘÍZENÍ VČ. OP                                |
|  | KORIDOR VTL PLYNOVODU VČ. BP                                |
|  | REGULAČNÍ STANICE VTL / STL VČETNĚ OP                       |
|  | PODDOLOVANÉ ÚZEMÍ   |
|  | NEMOVITÁ NÁRODNÍ KULTURNÍ PAMÁTKA VČ. OP                    |
|  | NEMOVITÁ KULTURNÍ PAMÁTKA                                   |
|  | NADREGIONÁLNÍ BIODORIDOR                                    |
|  | LOKÁLNÍ BIODORIDOR  |
|  | LOKÁLNÍ BIOCENTRUM  |
|  | HRANICE PŘÍRODNÍHO PARKU POLUŠKA                            |
|  | PLOCHA A KORIDOR PRO VEŘEJNĚ PROSPĚŠNÉ STAVBY               |
|  | OZNAČENÍ VEŘEJNĚ PROSPĚŠNÝCH STAVEB                         |
|  | POLŮŽKY K VYPUŠTĚNÍ   |

POZN.: CELÉ ÚZEMÍ SE NACHÁZÍ V OP RADIOLOKAČNÍHO PROSTŘEDKU RTH TŘEBOTOVICE ČR - MO

SPRÁVNÍ ORGÁN, KTERÝ ÚZEMNÍ PLÁN NEBO JEHO ZMĚNU VYDAL:	
ZASTUPITELSTVO OBCE STŘÍTEŽ	DATA NABÝTÍ ÚČINNOSTI POSLEDNÍ ZMĚNY: 1
PORADOVÉ ČÍSLO POSLEDNÍ ZMĚNY: 1	DATA: 25.4.2019
JMÉNO, PŘÍJMĚNÍ A FUNKCE OPRAVĚNÉ OSOBY PORADOVATELE: Ing. LUKÁŠ BODNAR, TAJEMNÍK MĚU KAPLICE	
PODPIS: _____	OTISK ÚŘEDNÍHO RAZÍTKA: _____

**SP Studio, s.r.o.,**  
architektonická kancelář, Budějovická 58, Č. Krumlov  
tel.: 380711315, e-mail: rampas@spstudio.cz

č.v. 05



PROJEKTANT: ING. ARCH. JIŘÍ RAMPAS	STUPĚŇ: ÚPD
ČÍSLO DOKUM. 02003	DATA: 04/2019
AUTOR: ING. ARCH. JIŘÍ RAMPAS	Č. ZAKÁZKY: SP 2013/62
VYPRACOVÁNÍ: ZDĚNKA KOHOUTOVÁ	SP 2013/62
KRYŠOVÁNÍ: KRISTÝNA BOUŠKOVÁ	Č. VÝKRESU: 1:5000
PORADOVATEL: MĚSTSKÝ ÚŘAD KAPLICE	OBJEDNATEL: OBEC STŘÍTEŽ
AKCE: ÚZEMNÍ PLÁN STŘÍTEŽ	STUPĚŇ: ÚPD
ÚZEMNÍ PLÁN STŘÍTEŽ	DATA: 04/2019
ÚPLNÉ ZNĚNÍ PO VYDÁNÍ ZM. Č. 1	Č. ZAKÁZKY: SP 2013/62
VÝKRES: KOORDINAČNÍ VÝKRES	MĚŘÍTKO: 1:5000
	Č. VÝKRESU: 05