

Obec Střítež  
Kaplice nádraží 2, 382 42 Kaplice  
IČO: 00583774, DIČ: CZ00583774  
tel. 380 321 174, mob. 601 528 643  
e-mail: obec@info-stritez.cz, web:www.info-stritez.cz

---

## Zveřejnění záměru směny obecního pozemku.

Obec Střítež tímto zveřejňuje záměr směny části obecního pozemku p.č. 2978 v k.ú. Střítež u Kaplice o výměře 269 m<sup>2</sup> za pozemky p.č. 2995/10 a 3011/1 v k.ú. Střítež u Kaplice o celkové výměře 269 m<sup>2</sup>.

Pozemky jsou označené na přiložených geometrických plánech.

V Kaplice nádraží dne 3.11.2022

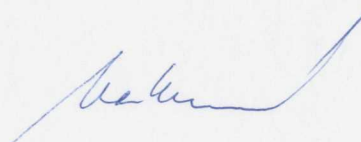

Jaroslava Vávrová  
starostka obce

**OBEC STŘÍTEŽ**  
KAPLICE NÁDRAŽÍ 2  
382 42 Kaplice 2  
IČ: 00583774

vyvěšeno dne: 3.11.2022

sejmuto dne:

VÝKAZ DOSAVADNÍHO A NOVÉHO STAVU ÚDAJŮ KATASTRU NEMOVITOSTÍ

Dosavadní stav				Nový stav				Porovnání se stavem evidence právních vztahů											
Označení pozemku parc. číslem	Výměra parcely		Druh pozemku	Označení pozemku parc. číslem	Výměra parcely		Druh pozemku	Typ stavby	Zpús. určení výměr	Díl přechází z pozemku označeného v katastru nemovitostí		Číslo listu vlastnictví	Výměra dílu		Označení dílu				
	ha	m <sup>2</sup>			Způsob využití	ha				m <sup>2</sup>	Způsob využití		Způsob využití	dřívější poz. evidenci		ha	m <sup>2</sup>		
2978	1	00	75	orná půda	2978		98	06	orná půda		2	2978		10001		98	06		
2980		26	20	orná půda	2980	*1)	28	90	orná půda		2	2978		10001		2	69	a	
												2980		20		26	20	celá	
																*1)	28	89	
	1	26	95				1	26	96										

\*1) Rozdíl +1 m2 vzniklý zaokrouhlením výměr (bod 14.7 pís. b) přílohy katastrální vyhlášky) u dílů nové parcely č. 2980

Výkaz údajů o bonitovaných půdně ekologických jednotkách (BPEJ) k parcelám nového stavu

Parcelní číslo podle katastru nemovitostí		Kód BPEJ	Výměra		BPEJ na dílu parcely	Parcelní číslo podle katastru nemovitostí		Kód BPEJ	Výměra		BPEJ na dílu parcely
zjednodušené evidence	ha		m <sup>2</sup>	ha		m <sup>2</sup>	zjednodušené evidence		ha	m <sup>2</sup>	
2978		83424	43	46		2980		86411	29	90	
		86411	54	60							

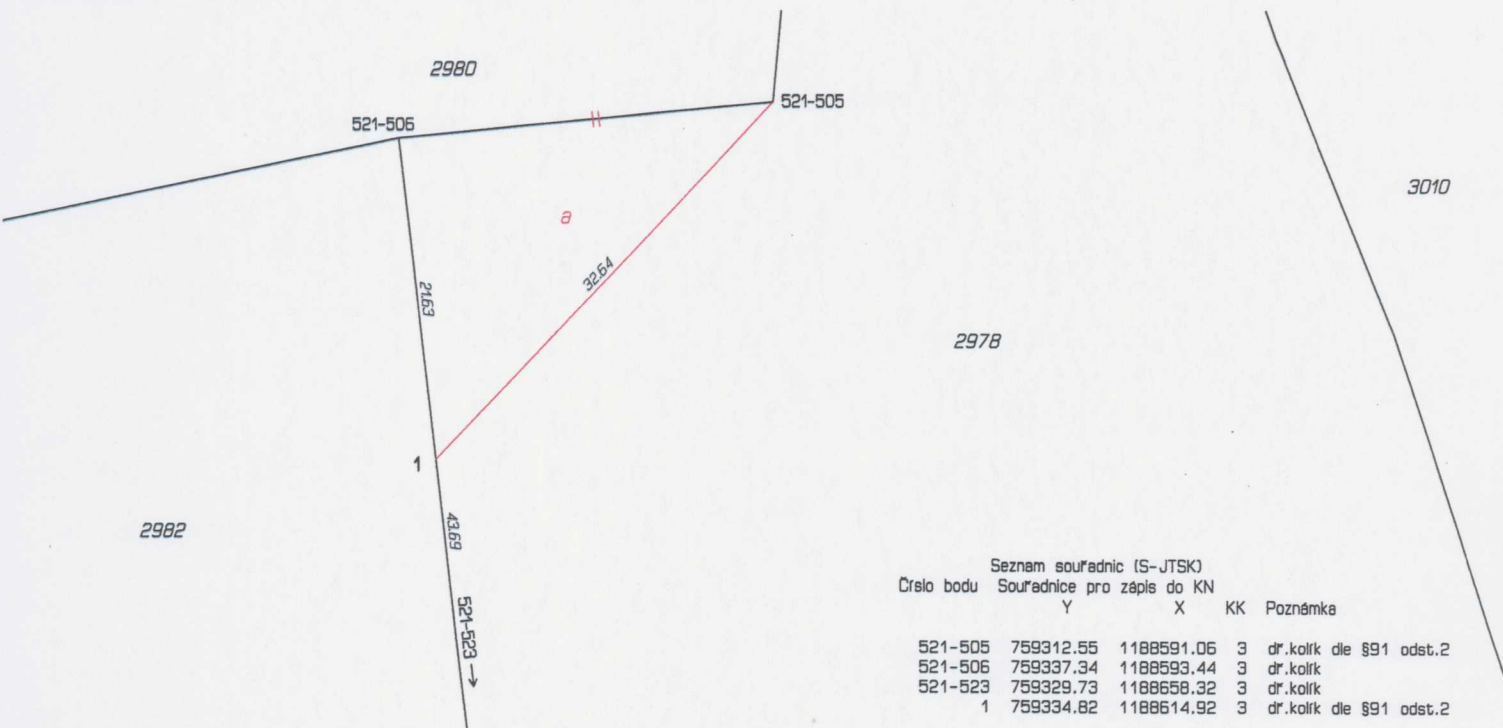

<b>GEOMETRICKÝ PLÁN pro změnu hranic pozemků</b>	Geometrický plán ověřil úředně oprávněný zeměměřický inženýr:		Stejnopis ověřil úředně oprávněný zeměměřický inženýr:	
	Jméno, příjmení:	Ing. Ondřej Dohnal	Jméno, příjmení:	Ing. Ondřej Dohnal
	Číslo položky seznamu úředně oprávněných zeměměřických inženýrů:	2716/2015	Číslo položky seznamu úředně oprávněných zeměměřických inženýrů:	2716/2015
	Dne: 27. září 2022 Číslo: 113/2022		Dne: 7. října 2022 Číslo: 91/2022	
Náležitosti a přesnosti odpovídá právním předpisům.	Katastrální úřad souhlasí s očíslováním parcel.		Ověření stejnopisu geometrického plánu v listinné podobě.	
Vyhotovitel: Ing. Ondřej Dohnal K Lesu 479 370 01 Homole, Nové Homole  Číslo plánu: 783-108/2022 Okres: Český Krumlov Obec: Střítež Kat. území: Střítež u Kaplice Mapový list: DKM(Č.Krumlov 3-4/14) Dosavadním vlastníkům pozemků byla poskytnuta možnost seznámit se v terénu s průběhem navrhovaných nových hranic, které byly označeny předepsaným způsobem: dř.kolík dle §91 odst.2	Ing. Lenka Zárubová KÚ pro Jihočeský kraj KP Český Krumlov PGP 1228/2022-302 2022.10.07 07:06:53 +02'00'			

## VÝKAZ DOSAVADNÍHO A NOVÉHO STAVU ÚDAJŮ KATASTRU NEMOVITOSTÍ

Dosavadní stav				Nový stav				Porovnání se stavem evidence právních vztahů							
Označení pozemku parc. číslem	Výměra parcely		Druh pozemku Způsob využití	Označení pozemku parc. číslem	Výměra parcely		Druh pozemku Způsob využití	Typ stavby Způsob využití	Zpús. určení výměr	Díl přechází z pozemku označeného v katastru nemovitostí		Číslo listu vlastnictví	Výměra dílu		Označení dílu
	ha	m <sup>2</sup>			ha	m <sup>2</sup>				ha	m <sup>2</sup>				
2995/1	19	30	travní p.	2995/1	16	78	travní p.		2	2995/1	20	16	78		
				2995/10	2	52	travní p.	2	2995/1	20	2	52			
	19	30			19	30									

## Výkaz údajů o bonitovaných půdně ekologických jednotkách (BPEJ) k parcelám nového stavu

Parcelní číslo podle katastru nemovitostí		Kód BPEJ	Výměra		BPEJ na dílu parcely	Parcelní číslo podle katastru nemovitostí		Kód BPEJ	Výměra		BPEJ na dílu parcely
zjednodušené evidence	ha		m <sup>2</sup>	ha		m <sup>2</sup>	zjednodušené evidence		ha	m <sup>2</sup>	
2995/1		83404	16	78		2995/10		83404	2	52	

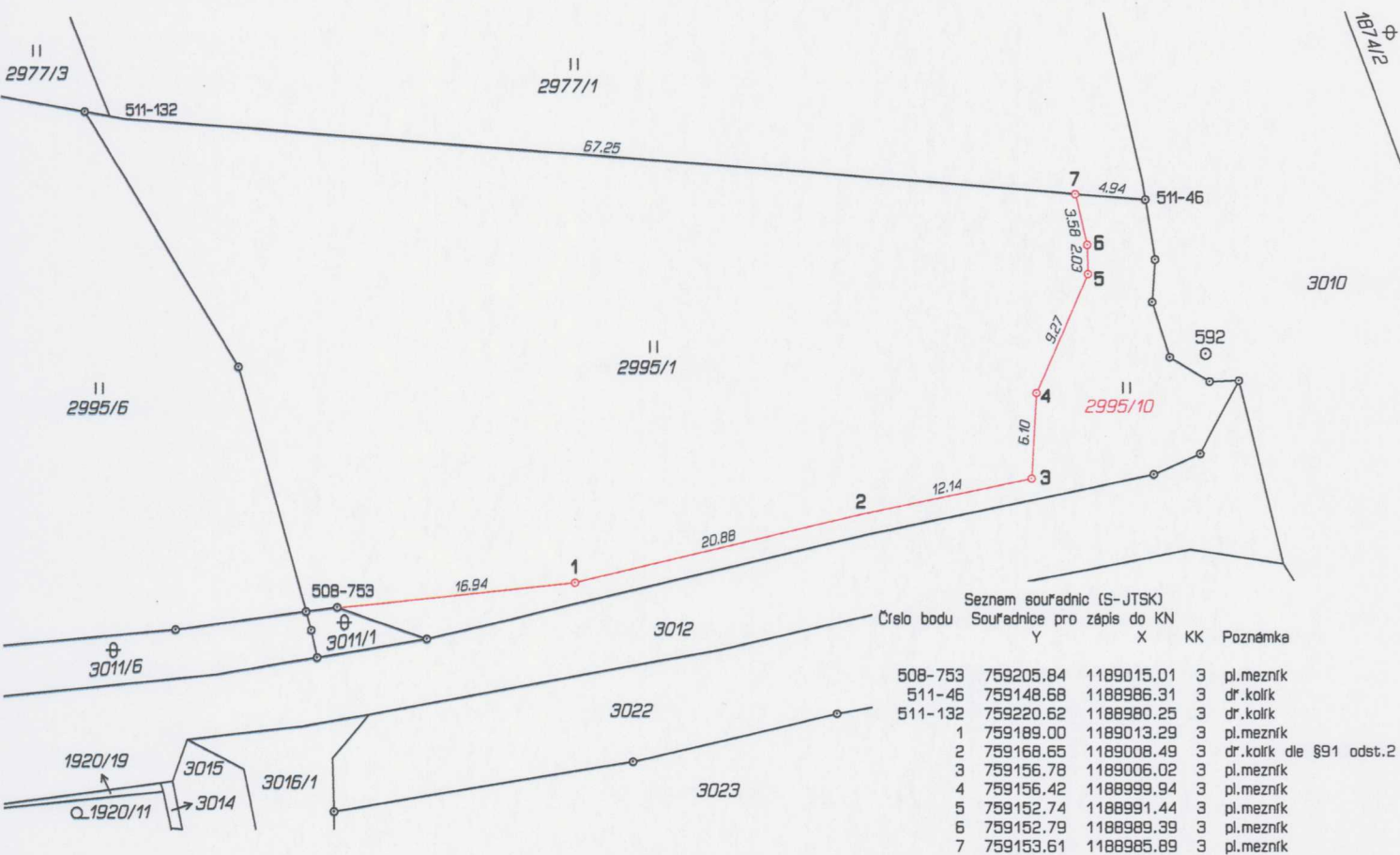

### GEOMETRICKÝ PLÁN pro rozdělení pozemku

	Geometrický plán ověřil úředně oprávněný zeměměřický inženýr:	Stejnopis ověřil úředně oprávněný zeměměřický inženýr:
	Jméno, příjmení: <b>Ing. Ondřej Dohnal</b>	Jméno, příjmení: <b>Ing. Ondřej Dohnal</b>
	Číslo položky seznamu úředně oprávněných zeměměřických inženýrů: <b>2716/2015</b>	Číslo položky seznamu úředně oprávněných zeměměřických inženýrů: <b>2716/2015</b>
	Dne: <b>22. září 2022</b> Číslo: <b>110/2022</b>	Dne: <b>3. října 2022</b> Číslo: <b>90/2022</b>
	Náležitostmi a přesností odpovídá právním předpisům.	Tento stejnopis odpovídá geometrickému plánu v elektronické podobě uloženému v dokumentaci katastrálního úřadu.
Vyhotovitel: <b>Ing. Ondřej Dohnal K Lesu 479 370 01 Homole, Nové Homole</b>	Katastrální úřad souhlasí s očíslováním parcel.	Ověření stejnopisu geometrického plánu v listinné podobě.
Číslo plánu: <b>781-103/2022</b>	Ing. Lenka Zárubová KÚ pro Jihočeský kraj KP Český Krumlov PGP 1199/2022-302 2022.10.03 07:57:37 +02'00'	
Okres: <b>Český Krumlov</b>		
Obec: <b>Střítež</b>		
Kat. území: <b>Střítež u Kaplice</b>		
Mapový list: <b>DKM(Č.Krumlov 3-4/14,32,)</b>		
Dosavadním vlastníkům pozemků byla poskytnuta možnost seznámit se v terénu s průběhem navrhovaných nových hranic, které byly označeny předepsaným způsobem: <b>pl.meznítky, dř.kolík dle §91 odst.2</b>		