ÚP STŘÍTEŽ

VÝKRES VEŘEJNĚ PROSPĚŠNÝCH STAVEB, OPATŘENÍ A ASANACÍ 1:5000

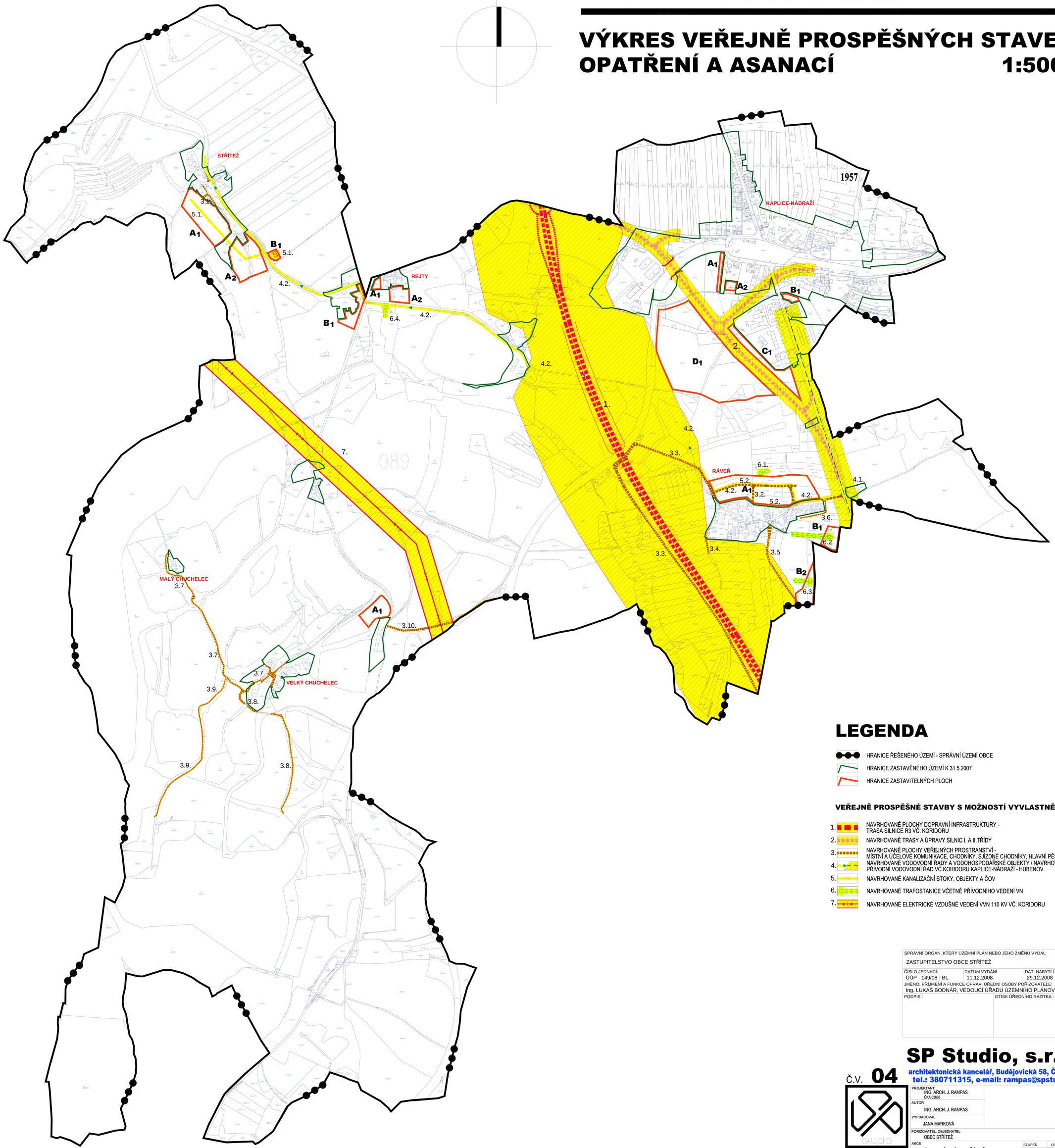

LEGENDA

- HRANICE ŘEŠENÉHO ÚZEMÍ - SPRÁVNÍ ÚZEMÍ OBCE
- HRANICE ZASTAVĚNÉHO ÚZEMÍ K 31.5.2007
- HRANICE ZASTAVITELNÝCH PLOCH

VEŘEJNĚ PROSPĚŠNÉ STAVBY S MOŽNOSTÍ VYVLASTNĚNÍ:

1. NAVRHOVANÉ PLOCHY DOPRAVNÍ INFRASTRUKTURY - TRASA SILNICE R3 VČ. KORIDORU
2. NAVRHOVANÉ TRASY A ÚPRAVY SILNIC I. A II.TŘÍDY
3. NAVRHOVANÉ PLOCHY VEŘEJNÝCH PROSTRANSTVÍ - MÍSTNÍ A ÚČELOVÉ KOMUNIKACE, CHODNÍKY, SJÍZDNÉ CHODNÍKY, HLAVNÍ PĚŠÍ TAHY
4. NAVRHOVANÉ VODOVODNÍ ŘADY A VODOHOSPODÁŘSKÉ OBJEKTY / NAVRHOVANÝ PŘÍVODNÍ VODOVODNÍ ŘAD VČ.KORIDORU KAPLICE-NÁDRAŽÍ - HUBENOV
5. NAVRHOVANÉ KANALIZAČNÍ STOKY, OBJEKTY A ČOV
6. NAVRHOVANÉ TRAFOSTANICE VČETNĚ PŘÍVODNÍHO VEDENÍ VN
7. NAVRHOVANÉ ELEKTRICKÉ VZDUŠNÉ VEDENÍ VVN 110 KV VČ. KORIDORU

SPRÁVNÍ ORGÁN, KTERÝ ÚZEMNÍ PLÁN NEBO JEHO ZMĚNU VYDAL: ZASTUPITELSTVO OBCE STŘÍTEŽ		
ČÍSLO JEDNACÍ: ÚÚP - 149/08 - BL	DATUM VYDÁNÍ: 11.12.2008	DAT. NABYTÍ ÚČINNOSTI: 29.12.2008
JMÉNO, PŘÍJMENÍ A FUNKCE OPRÁV. ÚŘEDNÍ OSOBY POŘIZOVATELE: Ing. LUKÁŠ BODNÁR, VEDOUCÍ ÚŘADU ÚZEMNÍHO PLÁNOVÁNÍ		
PODPIS :	OTISK ÚŘEDNÍHO RAZÍTKA :	

SP Studio, s.r.o.,
architektonická kancelář, Budějovická 58, Č. Krumlov
tel.: 380711315, e-mail: rampas@spstudio.cz

Č.V. **04**

SP STUDIO, s.r.o.
ARCHITEKTONICKÁ KANCELÁŘ
BUDĚJOVICKÁ 58, ČESKÝ KRUMLOV
TEL.:380711315, FAX:380712671

PROJEKTANT	ING. ARCH. J. RAMPAS ČKA 02603		
AUTOR	ING. ARCH. J. RAMPAS		
VYPRACOVAL	JANA MARKOVÁ		
POŘIZOVATEL, OBJEDNATEL	OBEC STŘÍTEŽ		
AKCE	ÚZEMNÍ PLÁN STŘÍTEŽ	STUPEŇ	ÚPD
		DATUM	12/2008
		Č. ZAKÁZKY	SP 2007/28
VÝKRES	VÝKRES VEŘEJNĚ PROSPĚŠNÝCH STAVEB, OPATŘENÍ A ASANACÍ	MĚŘÍTKO 1:5000	Č. VÝKRESU 04

04 VÝKRES VEŘEJNĚ PROSPĚŠNÝCH STAVEB, OPATŘENÍ A ASANACÍ