

Detail A-A - Kaplice nádraží

+ Příloha e.1 e.A
A.1 e.B

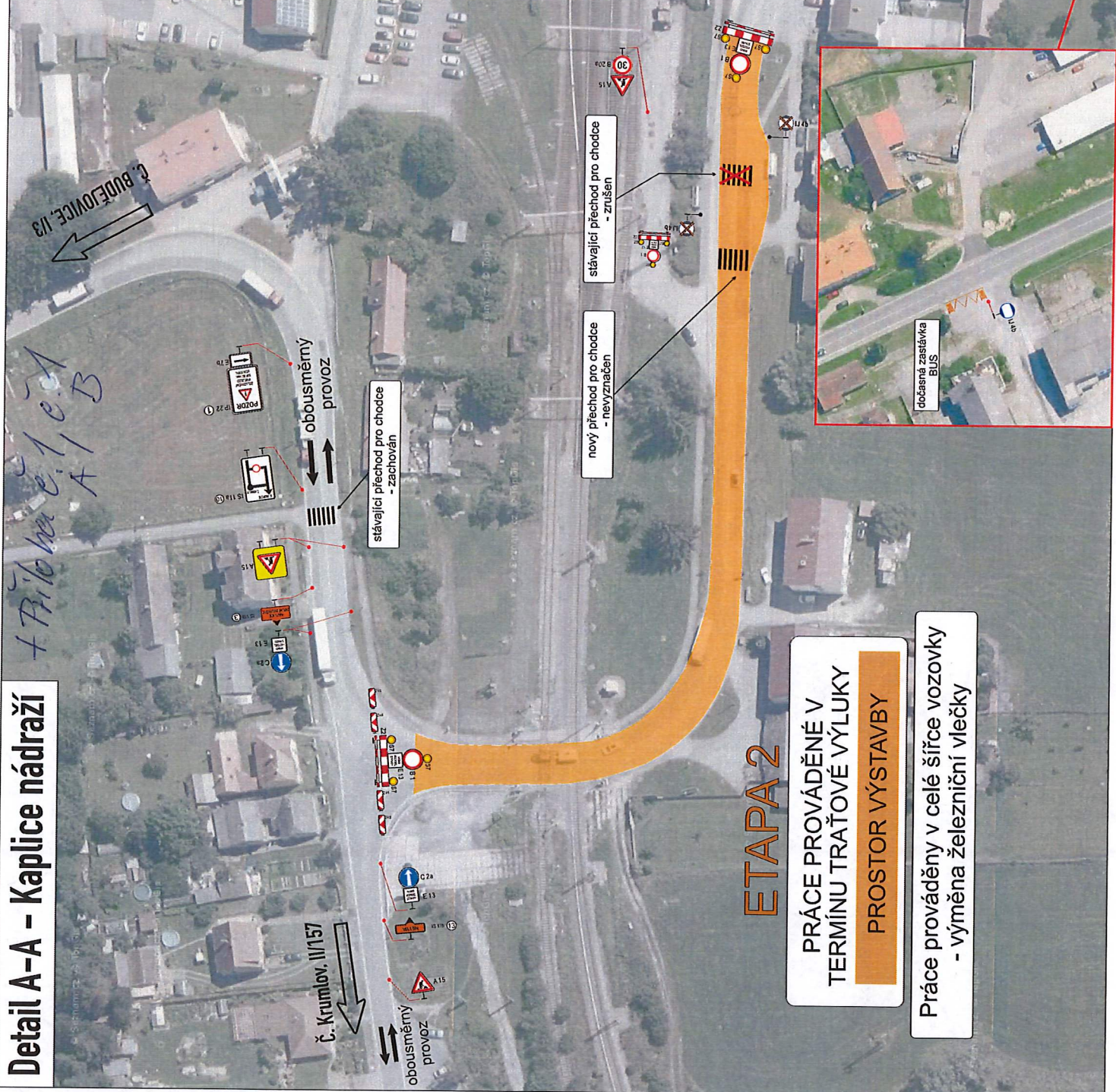

ETAPA 2

PRÁCE PROVÁDĚNÉ V
TERMÍNU TRAŽOVÉ VÝLUKY
PROSTOR VÝSTAVBY

Práce prováděny v celé šířce vozovky
- vyměna železniční vlečky

Dopravně inženýrské opatření

Rozšíření vozovky Kaplice nádraží - sil. I/3: II/157

Zadavatel: Swietelsky stavební s.r.o., p. J. Trs, tel: 702 211 801
Zpracoval: Jiří Kubeš ml.
Email: technik@signistav.cz
Telefon: +420 702 100 810

Dne: 07.03.2024
Poznámka:
ET. 2 - Úplná uzavírka

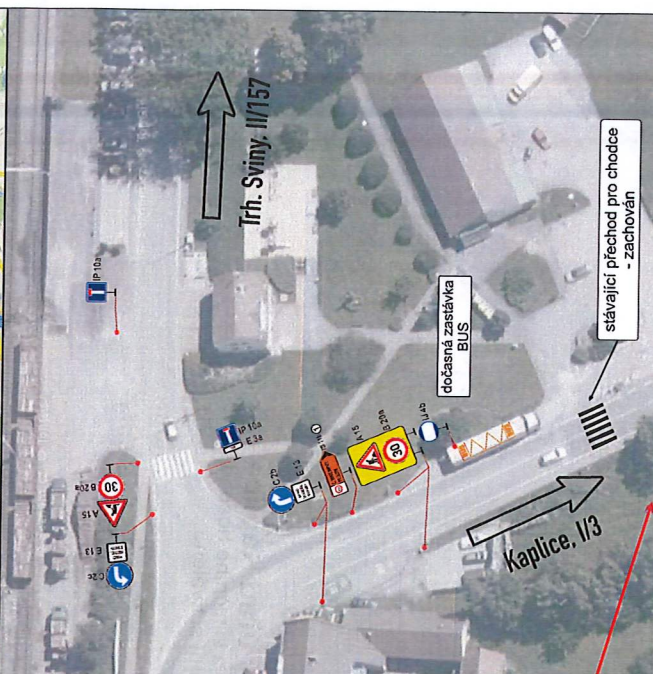
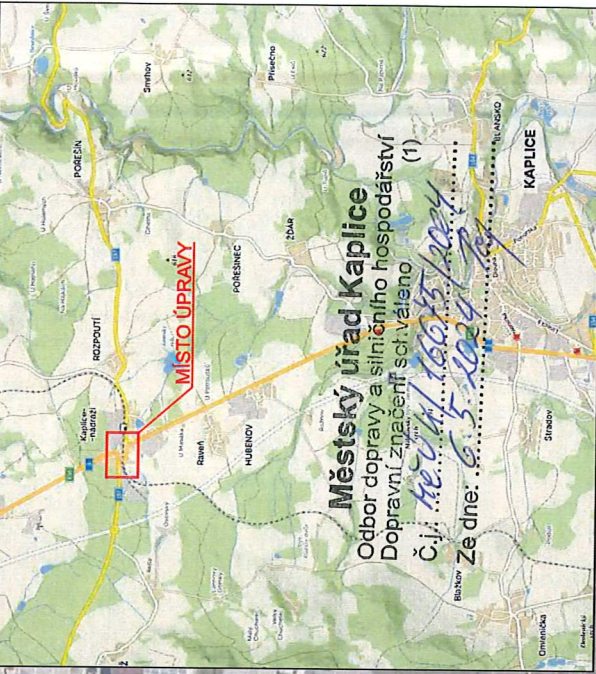

obousměrný provoz
stávající přechod pro chodce - zachován

stávající přechod pro chodce - zrušen

nový přechod pro chodce - nevyznačen

stávající přechod pro chodce - zachován

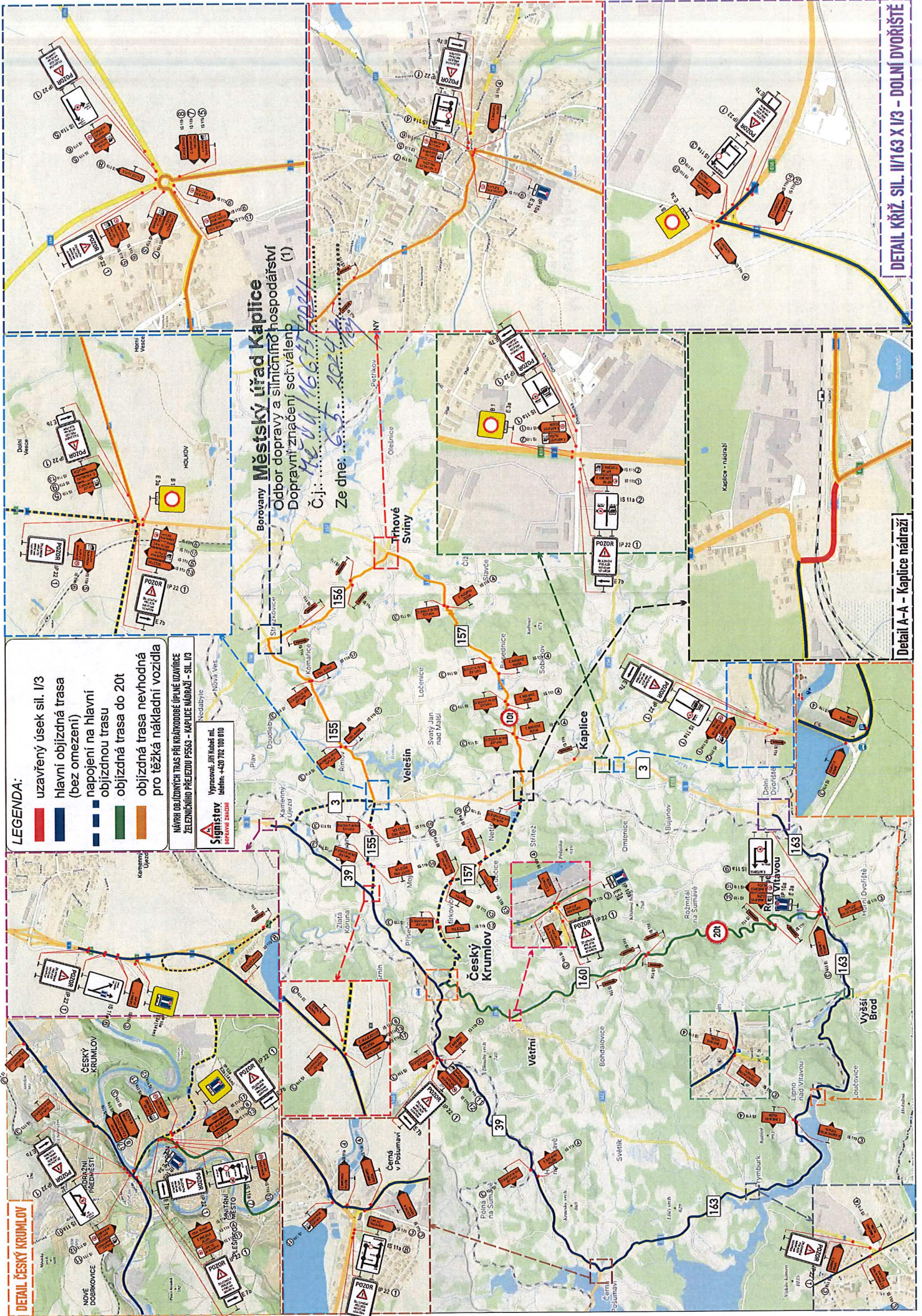

LEGENDA:

- uzavřený úsek sil. I/3
- hlavní objízdná trasa (bez omezení)
- objízdnou trasu napojení na hlavní objízdnou trasu
- objízdná trasa do 20t
- objízdná trasa nevhodná pro těžká nákladní vozidla

NÁVHR NA ÚZEMNÍ TRÁS PŘI KRAJOVÉ ÚPLNÉ UZAVŘENÍ ŽELEZNIČNÍHO PŘELAZU P5563 - KAPLICE NADRAŽÍ - SIL. I/3

Sumpřítav
 Vypracoval: Jiří Klobuč ml.
 telefon: +420 732 100 010
 BORNÁVKA 2020

Borovany Městský úřad Kaplice
 Odbor dopravy a silničního hospodářství
 Dopravní značení schváleno
 Č.j.: 44-04/16.6.21/1024
 Ze dne: 6.5.2024

DETAIL KRÍŽ. SIL. I/163 X I/3 - DOLNÍ DVORIŠTĚ

Detail A-A - Kaplice nadraží

DETAIL ČESKÝ KRUMLOV

Příloha č. 1

Rozšíření vozovky Kaplice nádraží - sil. I/3; II/157
Dopravné inženýrské opatření
Zadavatel: Světelský stavební s.r.o., p. ú. Trs., tel: 702 211 801
Zpracoval: Jiří Kuběš ml.
Datum: 05.05.2024
Formátka: DOPLNĚK D10
Signistav
DOPRAVNÍ ZNAČENÍ
Telefon: +420 702 100 810
Email: technik@signstav.cz

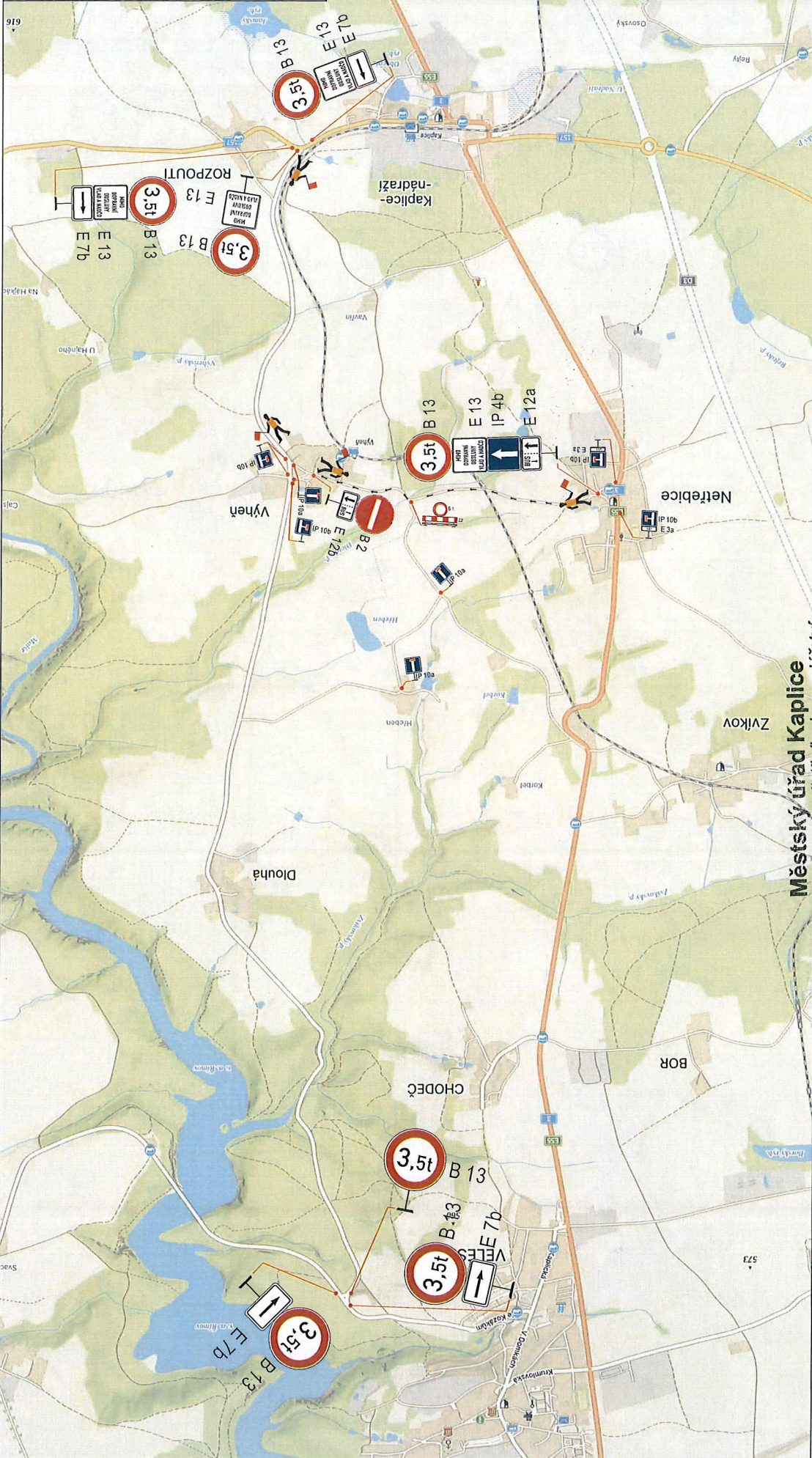

Městský úřad Kaplice

Odbor dopravy a silničního hospodářství
Dopravní značení sčítáleno (1)
Č.j.: *Mě.Ú.ÚK/16675/2024*
Ze dne: *6.5.2024*

Rozšíření vozovky Kaplice nádraží - sil. I/3; II/157
 Doprově inženýrské opatření

Zadavatel: Světelský stavební s.r.o., p. l. Trs, tel: 702 211 801	Dne: 05.05.2024
Zpracoval: Jiří Kuběš ml.	Poznámka:
Email: technik@svetelsky.cz	
Teléfono: +420 702 100 810	

DOPLNĚK DÍLO
 Sigmistav
 DOPRAVNÍ ZNAČENÍ

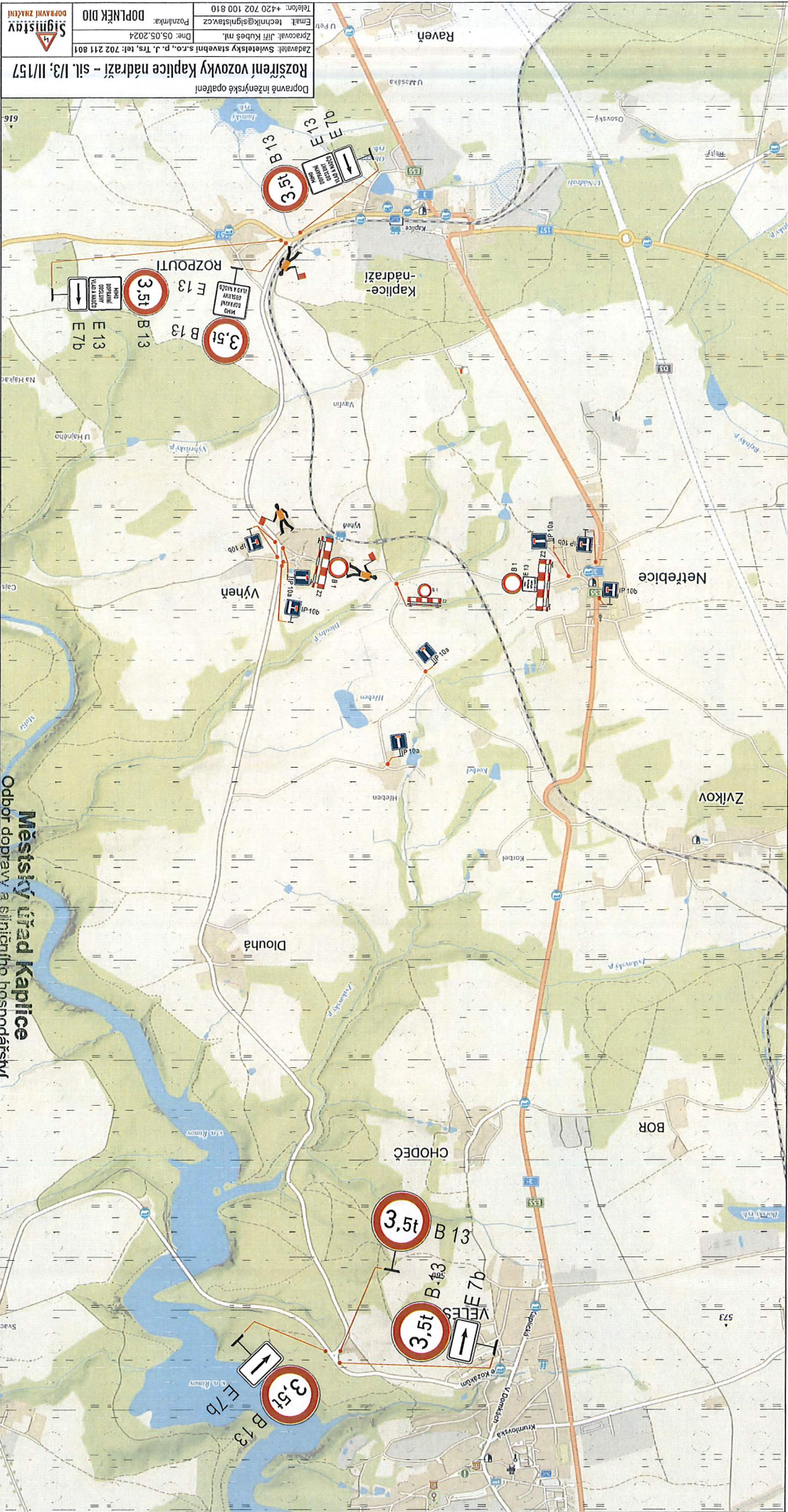

Městský úřad Kaplice

Odbor dopravy a silničního hospodářství
 Dopravní značení silničního hospodářství (1)

Č.j.: *162/VI/16024/10024*

Ze dne: *6.5.2024*

*Příloha 1
 B*

Detail B-B - Kaplice nádraží

+ Příloha č. 2 k 03

Dopravně inženýrské opatření

Rozšíření vozovky Kaplice nádraží - sil. I/3; II/157

Zadavatel: Swietelsky stavební s.r.o., p. J. Trs, tel: 702 211 801
 Zpracoval: Jiří Kubeš ml.
 Email: technik@signistav.cz
 Telefon: +420 702 100 810



Poznámka: ET. 3

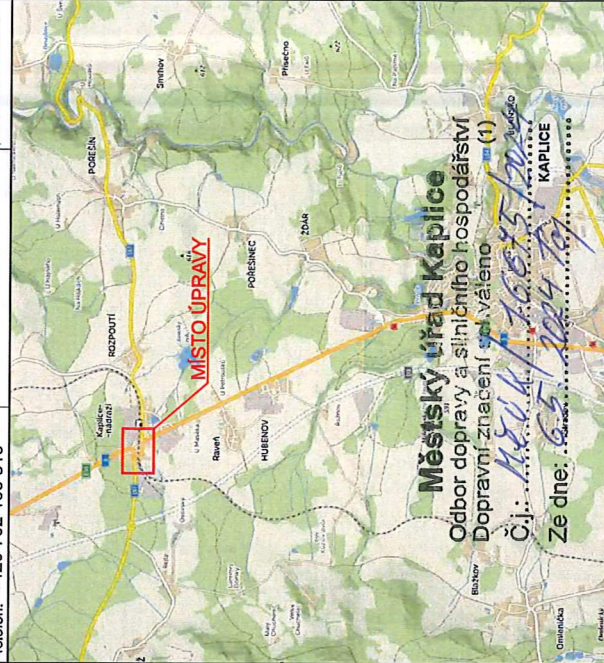

Městský úřad Kaplice
 Odbor dopravy a silničního hospodářství
 Dopravní značení schváleno (1)
 Č.j.: 1608/45/2024
 Ze dne: 06.05.2024



ETAPA 3

**PRÁCE PROVÁDĚNÉ V
 TERMÍNU TRÁTOVÉ VÝLUKY**

Pracovní prostor, prostor výstavby a pohybu vozidel stavby

Práce prováděny na polovině vozovky sil. I/3 s kyvadlovým provozem. Semaforový interval soupravy bude nastaven o 15 sekund delší pro výstup a nástup chodců v dočasné zastávce. Sil. II/157 ve směru ČK úplně uzavřena, ve směru TS jednosměrný provoz. V úseku s kyvadlovým provozem nesmí dojíždět k jakémukoliv dalšímu omezení provozu.



Dopravné inženýrské opatření

Rozšíření vozovky Kaplice nádraží – sil. I/13; II/157

Zadavatel: Světelský stavební s.r.o., p. J. Trs. tel: 702 211 801

Zpracoval: Jiří Kubeš ml. Dne: 07.05.2024

email: technik@signistav.cz Poznámka:

Telefon: +420 702 100 810 Et. 3 - objízdné trasy

LEGENDA:

- uzavřený úsek sil. II/157
- hlavní objízdná trasa ČK - nad 6t
- hlavní objízdná trasa ČK - do 6t
- hlavní objízdná trasa TS
- neoznačená objízdná trasa

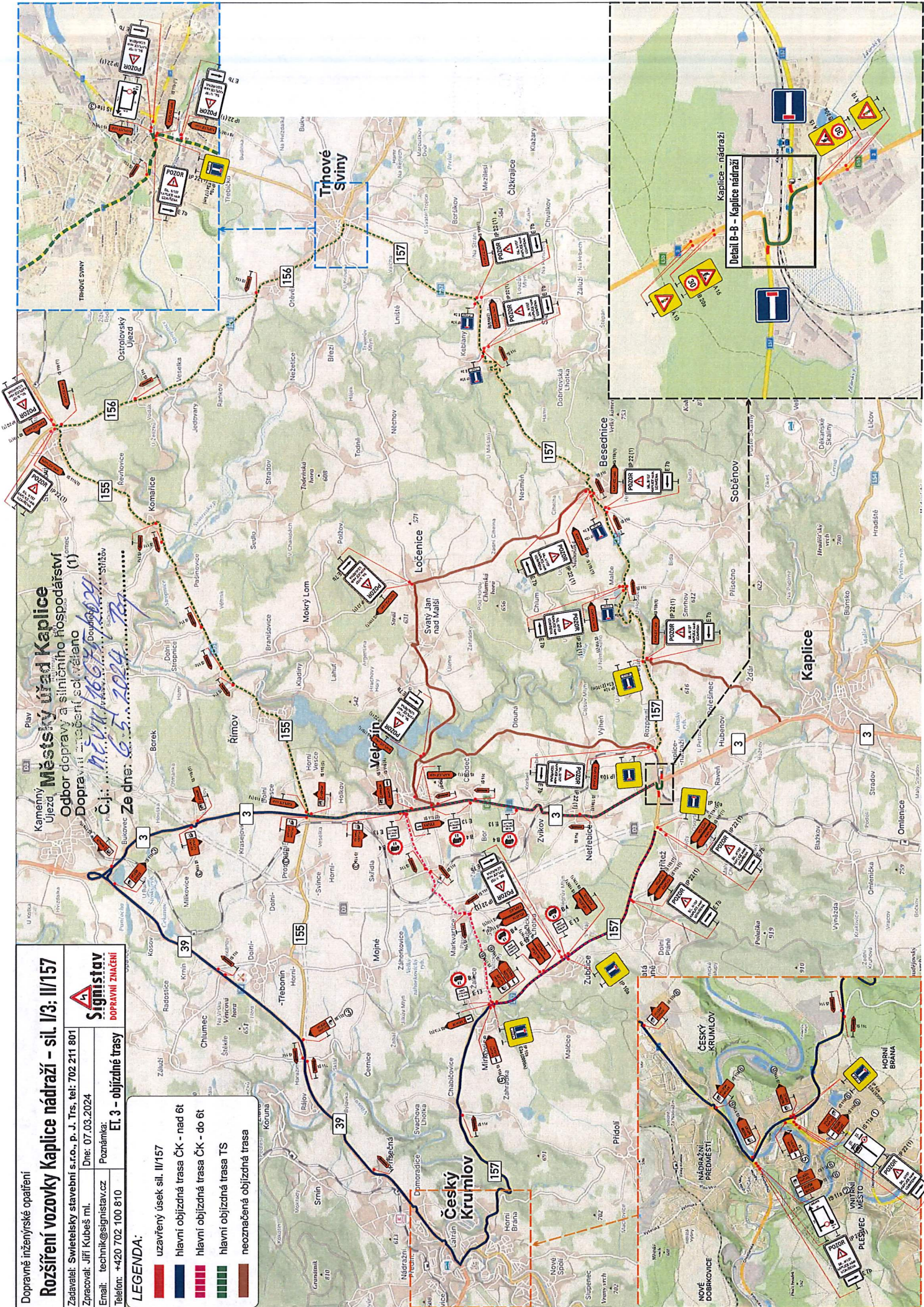

Kamenný Újezd
Městský úřad Kaplice
Odbor dopravy a silničního hospodářství
Dopravní inženýrské opatření
Č.j.: M-1414/2024
Ze dne: 05.05.2024

Detail C-C - Kaplice nádraží

Dopravně inženýrské opatření

Rozšíření vozovky Kaplice nádraží - sil. I/3; II/157

Zadavatel: Swietelsky stavební s.r.o., p. J. Trs, tel: 702 211 801

Zpracoval: Jiří Kubeš ml.

Email: technik@signistav.cz

Telefon: +420 702 100 810

Poznámka: ET. 4

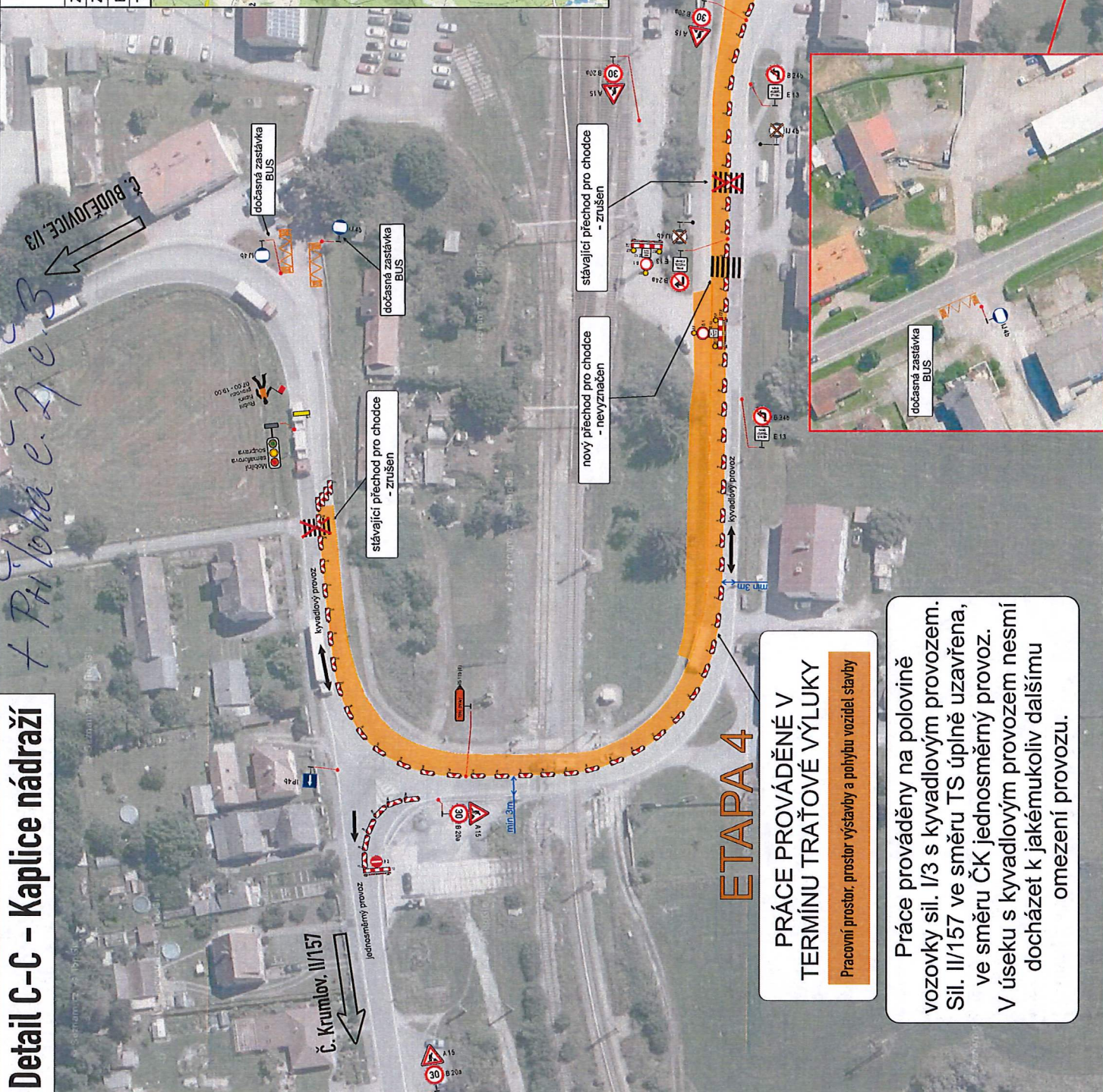
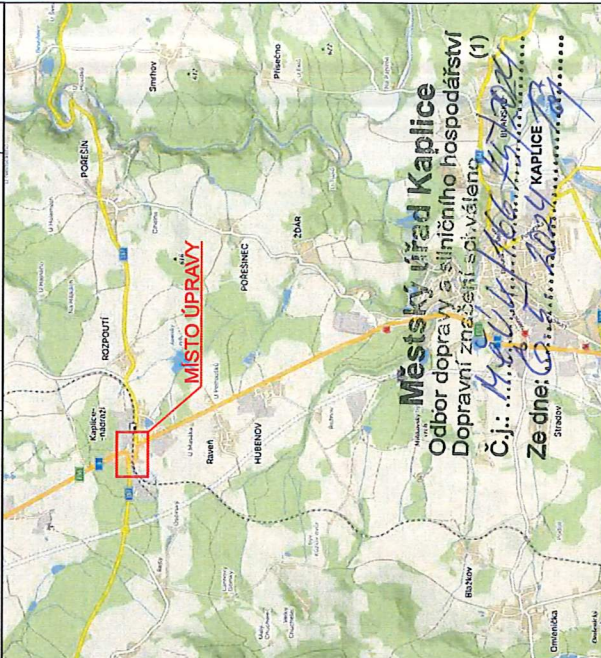

ETAPA 4

**PRÁCE PROVÁDĚNÉ V
TERMINU TRÁTOVÉ VYLUKY**
Pracovní prostor, prostor výstavby a pohybu vozidel stavby

Práce prováděny na polovině vozovky sil. I/3 s kyvadlovým provozem. Sil. II/157 ve směru TS úplně uzavřena, ve směru ČK jednosměrný provoz. V úseku s kyvadlovým provozem nesmí docházet k jakémukoliv dalšímu omezení provozu.

+ Přiloha č. 2 e-b

Dopravné inženýrské opatření

Rozšíření vozovky Kaplice nádraží – sil. II/157

Zadavatel: Svietelský stavební s.r.o., P. J. Trs, tel: 702 211 801

Zpracovatel: Jiří Kubeš ml.

Dne: 07.03.2024

Email: technik@signistav.cz

Poznámka:

Telefón: +420 702 100 810

ET, 4 - objízdná trasa

LEGENDA:

- uzavřený úsek sil. II/157
- hlavní objízdná trasa ČK - nad 6t
- hlavní objízdná trasa ČK - do 6t
- hlavní objízdná trasa TS
- neoznačená objízdná trasa

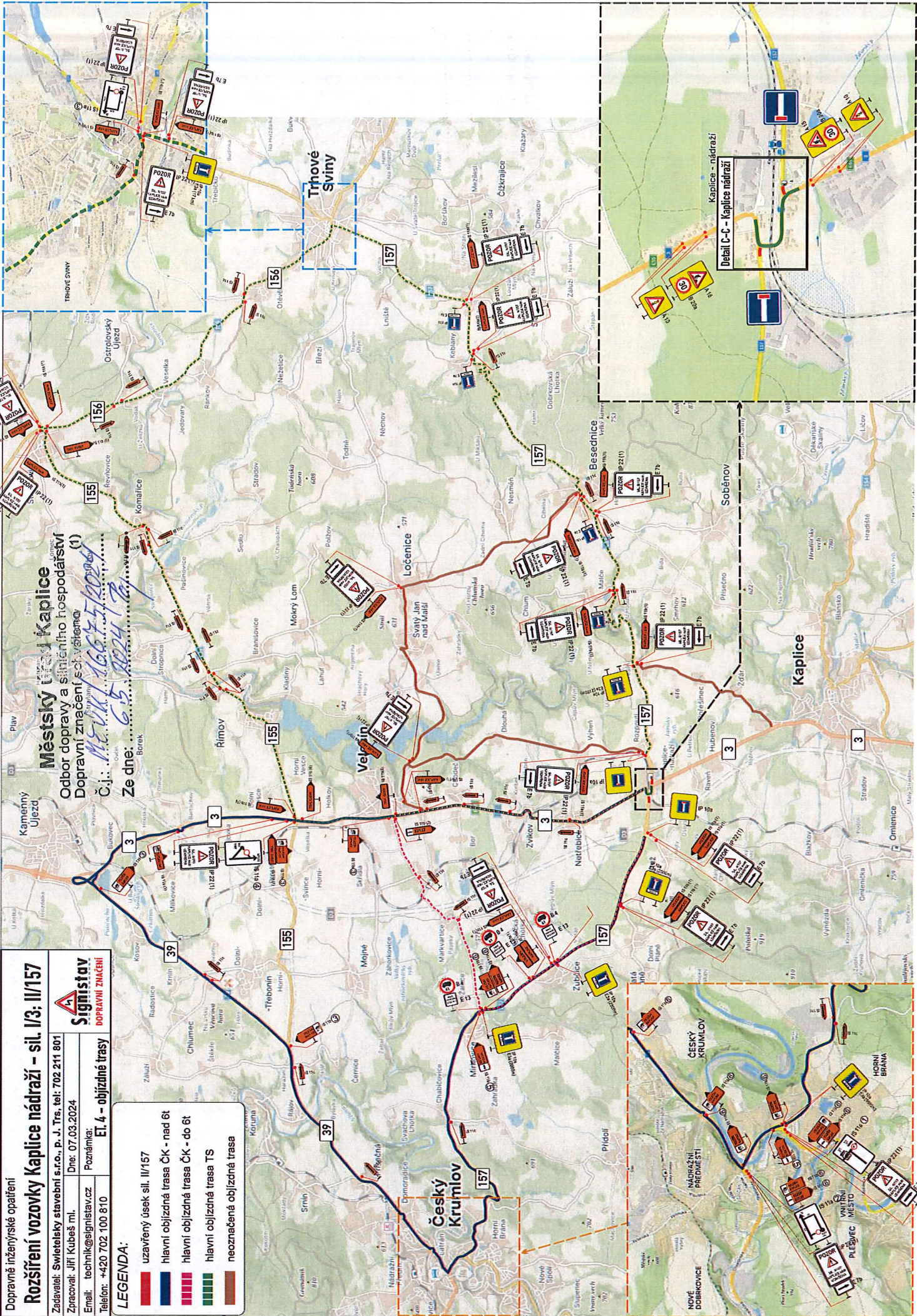

Městský úřad Kaplice
 Odbor dopravy a silničního hospodářství
 Dopravní značnické oddělení
 Č.j.: MVK/176645/2024
 Ze dne: 6. 5. 2024

Priloha e. 3

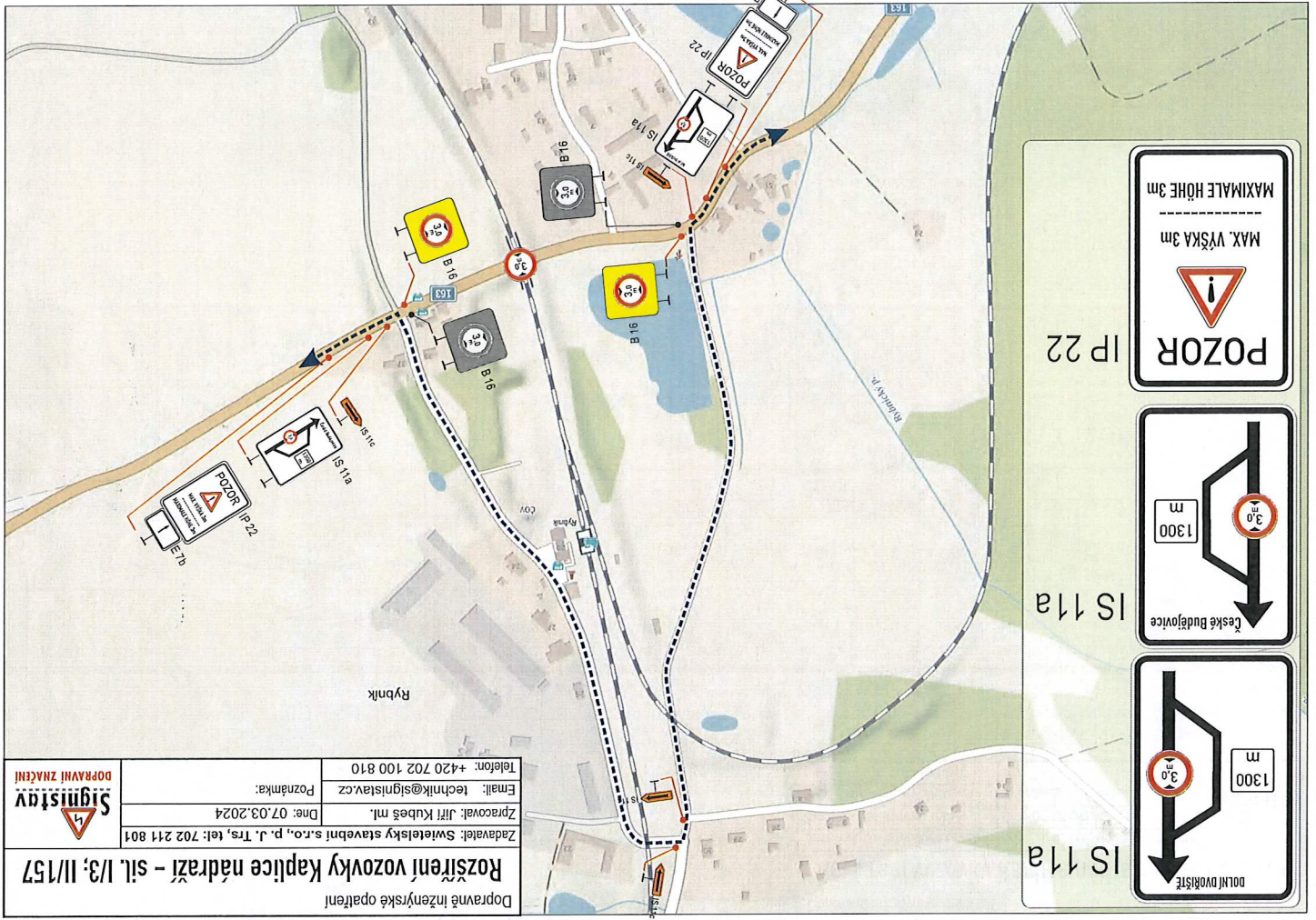

Dopravné inženýrské opatření		Zadavatel: Sviatelský stavební s.r.o., p. j. Trs, tel: 702 211 801	
Rozšíření vozovky Kaplice nádraží - sil. I/3; II/157		Zpracoval: Jiří Kuběš ml.	
Dopravní značení		Email: technik@sviatstav.cz	
Sviatstav		Poznámka: Dne: 07.03.2024	
		Telefon: +420 702 100 810	

Městský úřad Kaplice
 Odbor dopravy a silničního hospodářství
 Dopravní značení schváleno
 Č.j.: 166 45/2024
 Ze dne: 6.3.2024

Priloha č. 2

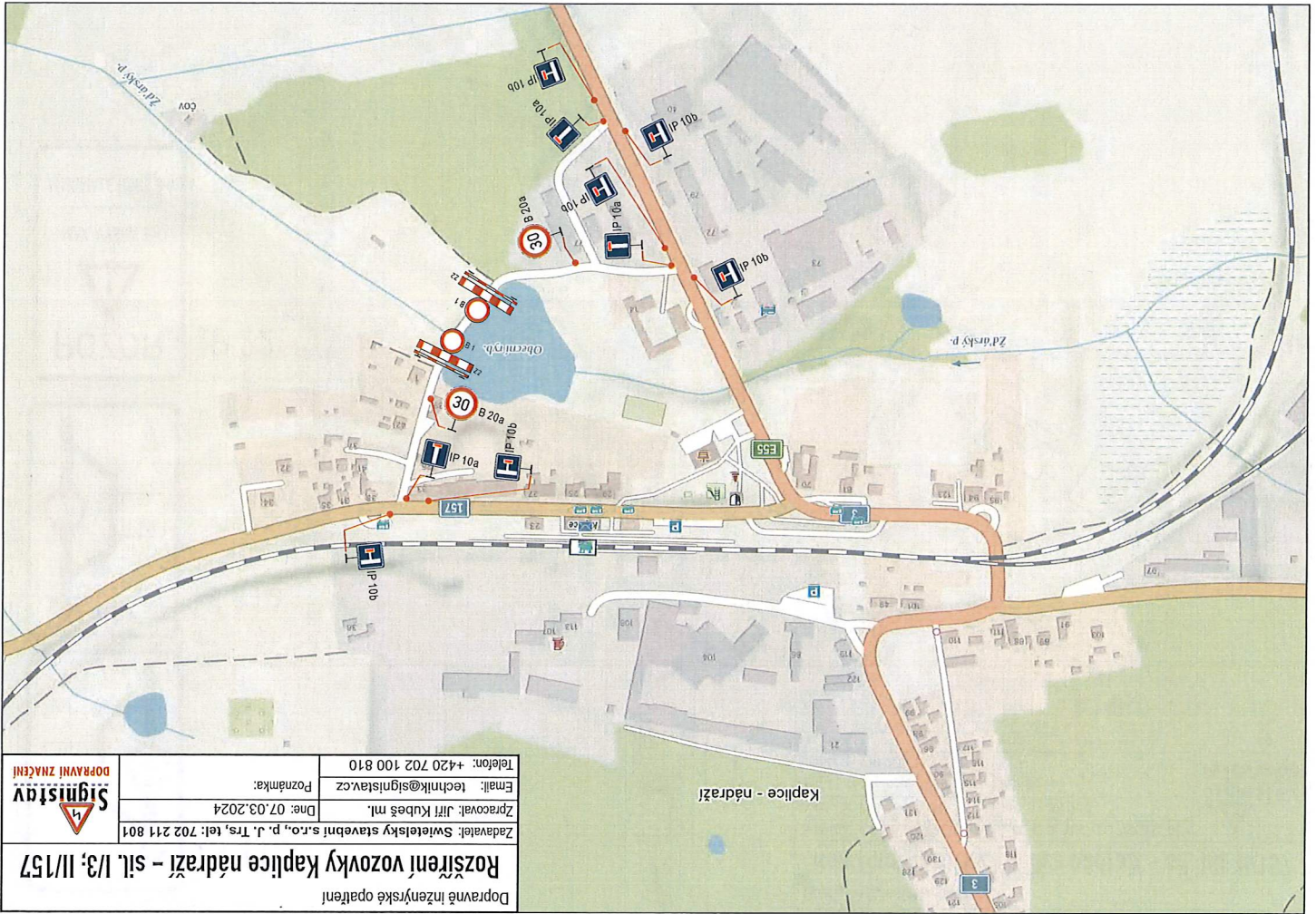

Rozšíření vozovky kaplice nádraží - sil. I/3; II/157	
Dopravně inženýrské opatření	
Zadavatel: Switeleský stavební s.r.o., p. J. Trs, tel: 702 211 801	
Zpracoval: Jiří Kubeš ml.	Dne: 07.03.2024
Email: technik@sigmistav.cz	Poznámka:
Telefon: +420 702 100 810	
Sigmistav DOPRAVNÍ ZNAČENÍ	