

**Městský úřad Kaplice**  
 Odbor dopravy a silničního hospodářství  
 Dopravní značení sch.věleno  
 Č.j.: *MĚUK/13341/2026*  
 Ze dne: *4.5.2026*

# Detail A-A - Kaplice nádraží

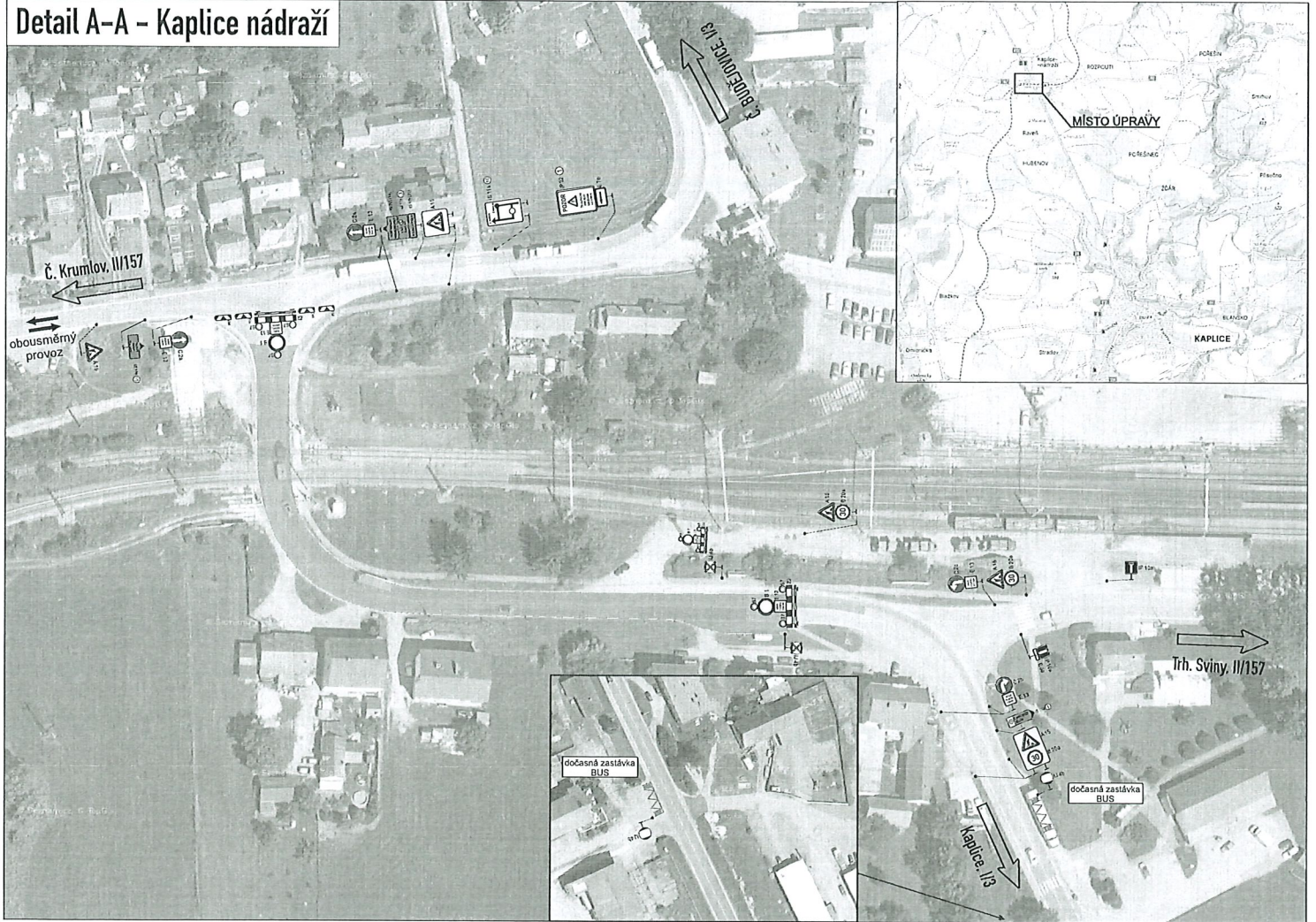

**Městský úřad Kaplice**  
Odbor dopravy a silničního hospodářství  
Dopravní značení schváleno (1)  
Č.j.: 1120/K/13341/2026  
Ze dne: 7.5. 2026

**IS 11a**

DOLNÍ DVOŘIŠTĚ

1300 m

3,0 m

**IS 11a**

České Budějovice

3,0 m

1300 m

**IP 22**

**POZOR**

MAX. VÝŠKA 3m

MAXIMALE HÖHE 3m

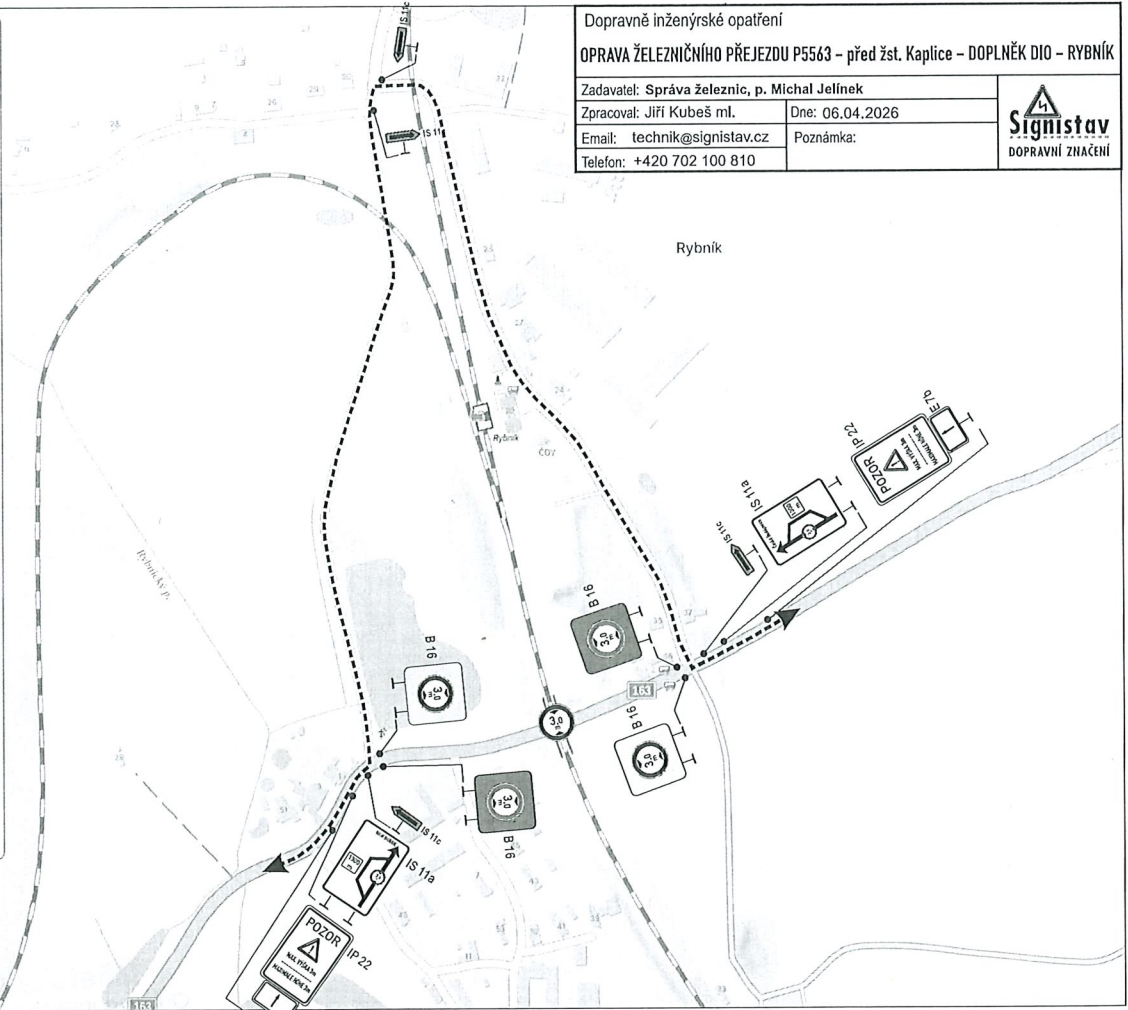

Dopravně inženýrské opatření

**OPRAVA ŽELEZNIČNÍHO PŘEJEZDU P5563 – před žst. Kaplice – DOPLŇEK D10 – RYBNÍK**

|   |                 |
|---|-----------------|
| Zadavatel: Správa Železnic, p. Michal Jelínek | Dne: 06.04.2026 |
| Zpracoval: Jiří Kubeš ml.                     | Poznámka:       |
| Email: technik@signistav.cz                   |                 |
| Telefon: +420 702 100 810                     |                 |

**Signistav**  
DOPRAVNÍ ZNAČENÍ

**Městský úřad Kaplice**  
Odbor dopravy a silničního hospodářství  
Dopravní značení schváleno (1)  
č.j.: *MDK/13346/2026*  
dne: *4.5.2026*

Detail B-B  
Křiž. sil. I/3 x II/163

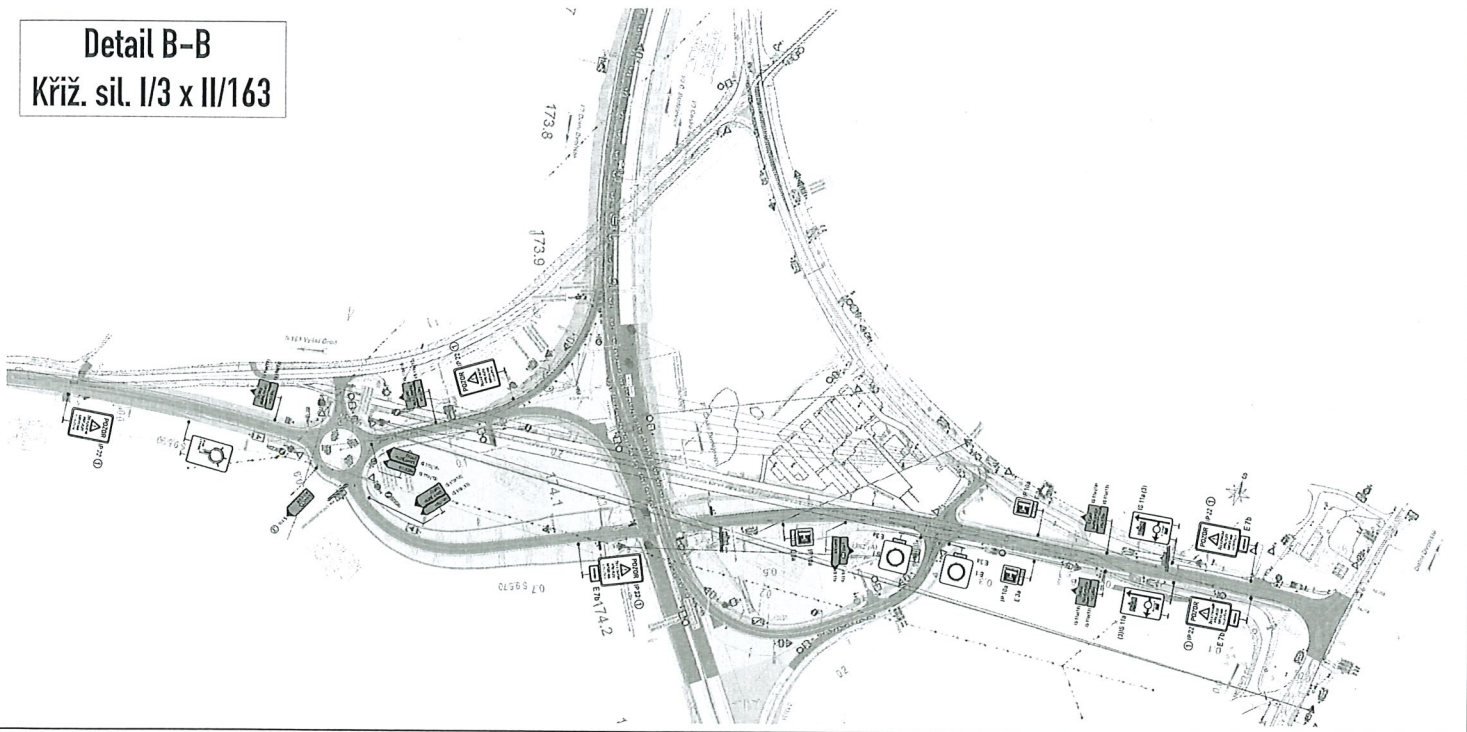

**Městský úřad Kaplice**  
Odbor dopravy a silničního hospodářství  
Dopravní značení schváleno (1)  
Č.j.: ... *MEUK/1334/1/2026* ...  
Ze dne: *4.5.2026* .....

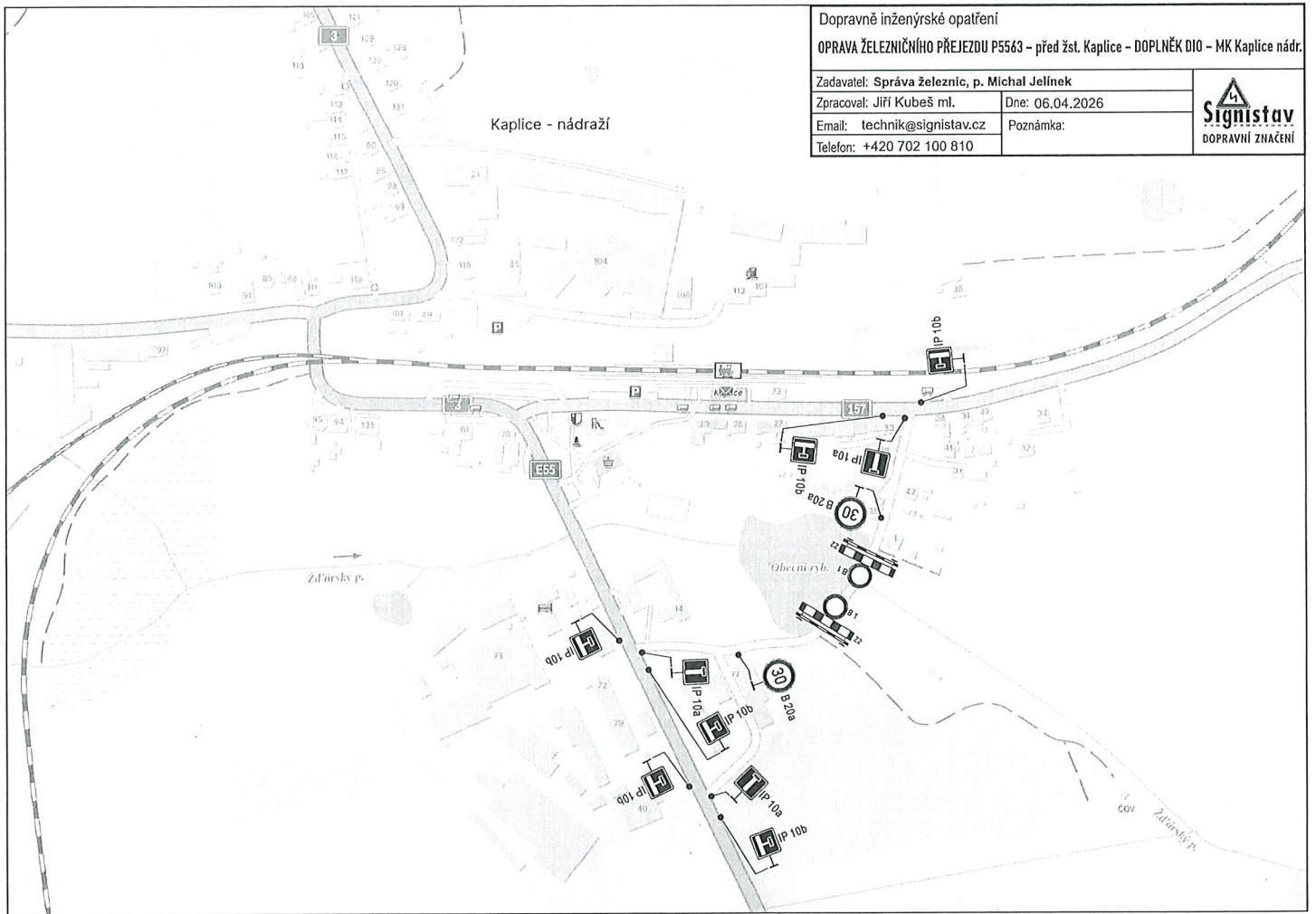

**Městský úřad Kaplice**  
 Odbor dopravy a silničního hospodářství  
 Dopravní značení schváleno (1)  
 Č.j.: *MEUK/13346/2026*  
 Ze dne: *4.5.2026*

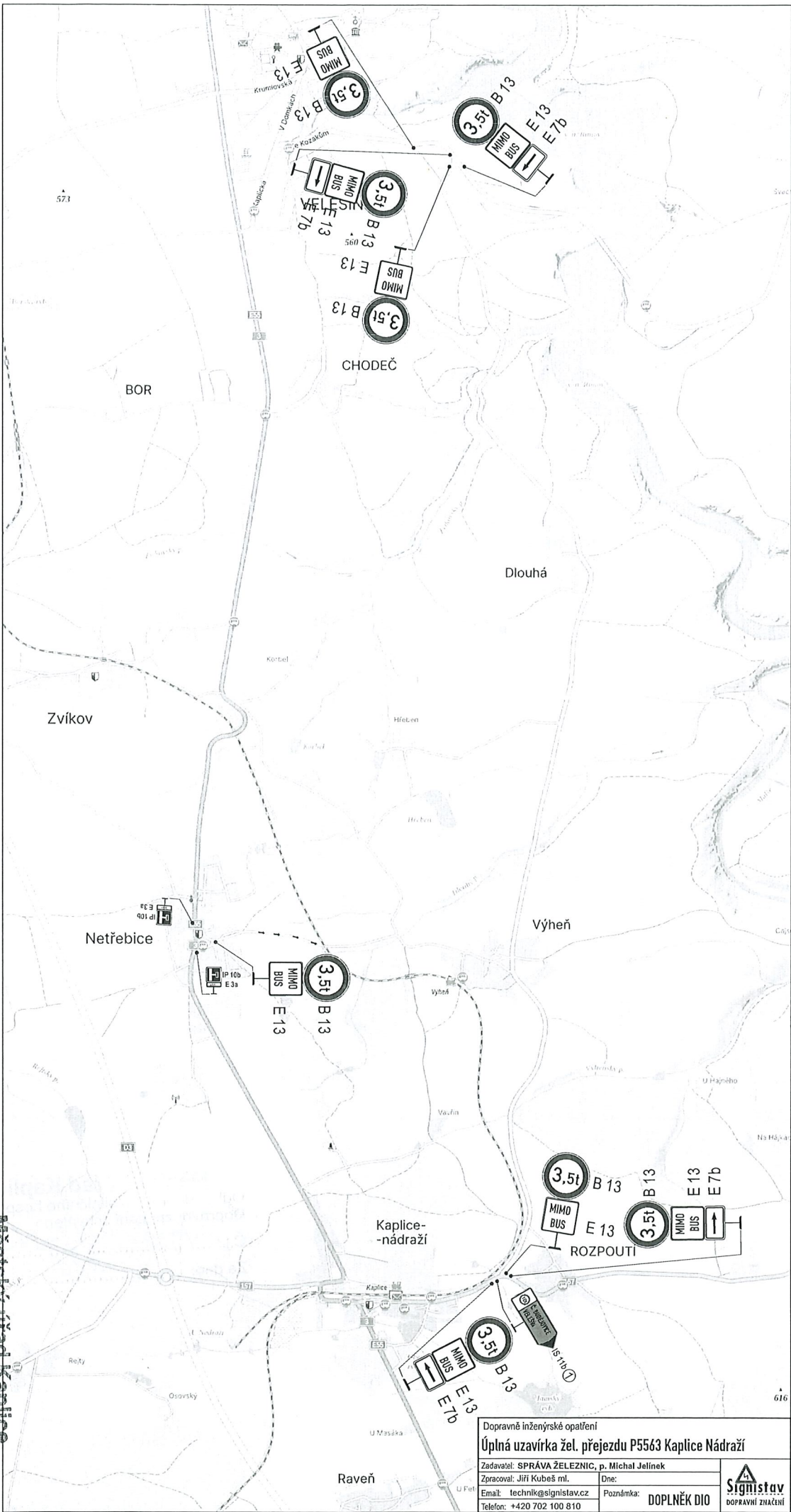

Městský úřad Kaplice  
 Odbor dopravy a silničního hospodářství  
 Dopravní značení schváleno  
 Č.j.: *Hevk/13341/2026*  
 Ze dne: *7.5.2026*

Dopravně inženýrské opatření  
**Úplná uzavírka žel. přejezdu P5563 Kaplice Nádraží**

|   |                      |
|---|----------------------|
| Zadavatel: SPRÁVA ŽELEZNIC, p. Michal Jelinek                       | Dne:                 |
| Zpracoval: Jiří Kubeš ml.   | Poznámka: DOPLŇK DIO |
| Email: <a href="mailto:technik@sigmstav.cz">technik@sigmstav.cz</a> |                      |
| Telefon: +420 702 100 810   |                      |

**Sigmstav**  
 DOPRAVNÍ ZNAČENÍ

IS 11a ① IS 11a ② IS 11a (3) IS 11a ④ IS 11a (5) IS 11a (6) IS 11a ⑦ IS 11a ⑧ IS 11a ⑨

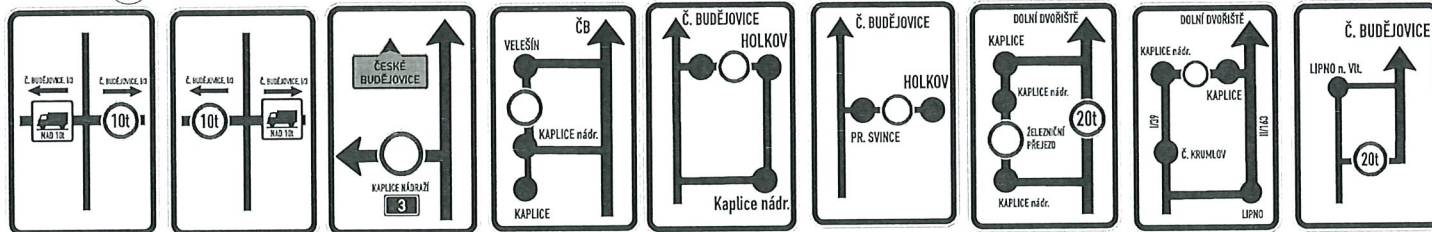

IS 11a ⑩ IS 11a ⑪ IS 11a ⑫ IS 11a (13) IS 11a (14) IS 11a (15) IS 11a ⑯ IS 11a (17) IS 11a (18) IS 11a (19)

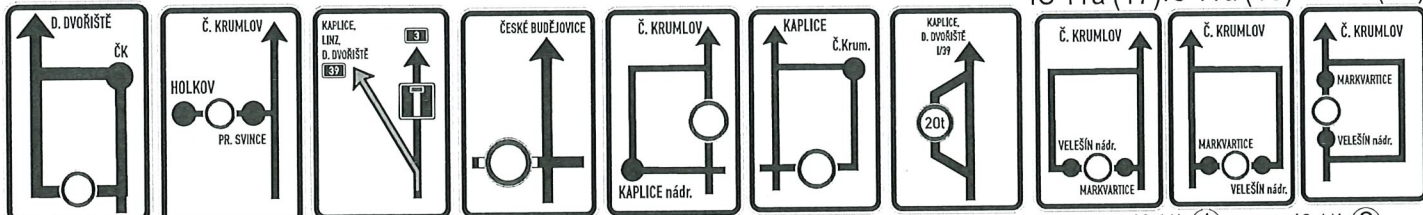

IS 11a (20) IS 11a (21) IP 22 ① IP 22 (2) IP 22 (3) IP 22 ④ IP 22 (5) IP 22 (6)

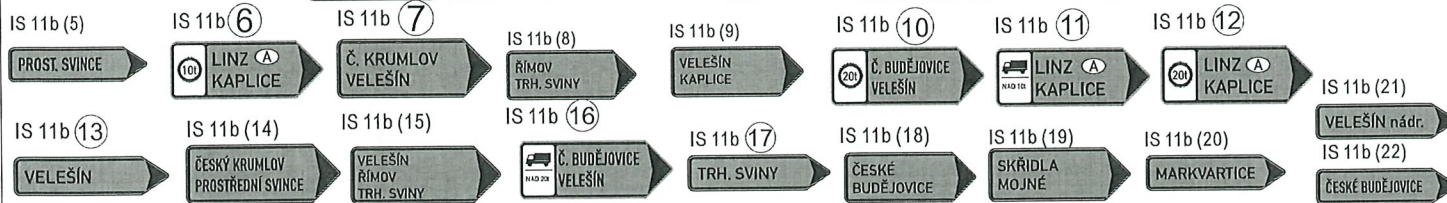

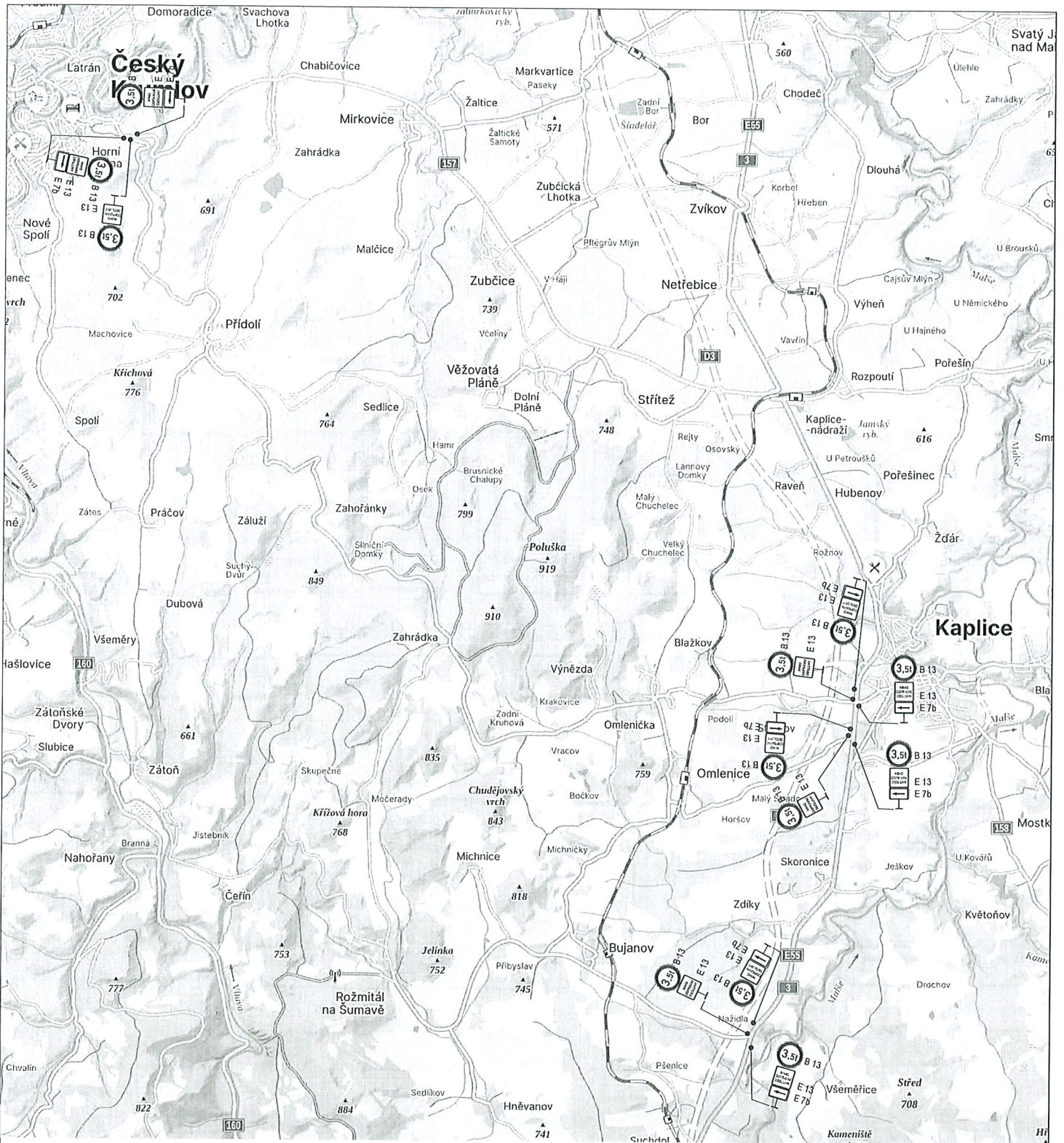

**Městský úřad Kaplice**  
 Odbor dopravy a silničního hospodářství  
 Dopravní značení schváleno (1)  
 Č.j.: *MEUK/13346/2026*  
 Ze dne: *4.5.2026*

Dopravně inženýrské opatření

**OPRAVA ŽELEZNIČNÍHO PŘEJEZDU P5563 - před žst. Kaplice - DOPLNĚK DIO**

Zadavatel: Správa železnic, p. Michal Jelínek

Zpracoval: Jiří Kubeš ml.

Dne: 06.04.2026

Email: technik@signistav.cz

Poznámka:

Telefon: +420 702 100 810

